

CURSOS PROFISSIONALIZANTES OMEGA LTDA-ME

CNPJ/MF: 04.632.453/0001-91

Rua Ponta Grossa, n.º 1720 - Bairro: Centro

Francisco Beltrão / PR - Cep: 85.601-600

Fone: (46) 99115-3479 – E-mail: valdelirionoronha@hotmail.com

EDITAL DE PREGÃO Nº 020/2024

PROCESSO ADMINISTRATIVO ELETRÔNICO Nº 934/2024

MODALIDADE: PREGÃO ELETRÔNICO

TIPO: MENOR PREÇO POR ITEM

DECLARAÇÃO

À PREFEITURA MUNICIPAL DE MARMELEIRO – PR

A/C: COMISSÃO PERMANENTE DE LICITAÇÕES

PREGÃO ELETRONICO Nº 020/2024

OBJETO: contratação de empresa para ministrar cursos, oficinas e demais eventos para o CRAS – Centro de Referência da Assistência Social e aos usuários da Política Pública de Assistência Social.

Pelo presente instrumento, a empresa Cursos Profissionalizantes Ômega LTDA – ME, CNPJ: 04.632.453/0001-91, com sede na Rua Ponta Grossa, 1720, sala 13, Centro de Francisco Beltrão, PR, através de seu representante legal infra-assinado, declara que a empresa possui todo o material solicitado para o desenvolvimento das atividades e que a proposta apresentada é completamente exequível.

Francisco Beltrão, 30 de julho de 2024.



ALESSANDRA BERTOL NORONHA

04.632.453/0001-91
CURSOS PROFISSIONALIZANTES
OMEGA LTDA - ME
Rua Ponta Grossa, 1720, sala 13 - Centro
CEP 85.601-600 Fco. Beltrão - PR

RG nº 10.670.880-0 SESP/PR

CPF nº 077.251.639-13

Sócia-Administradora



MUNICÍPIO DE CAPANEMA
PARANA

ATESTADO DE CAPACIDADE TÉCNICA

O Município de Capanema, Estado do Paraná, inscrito no CNPJ sob o nº 75.972.760/0001-60, com sede na Av. Gov. Pedro Viriato Parigot de Souza nº 1080 – Centro, na cidade de Capanema, Estado do Paraná, CEP85760-000, através do seu Prefeito Municipal, atesta, para os devidos fins, que a Empresa CURSOS PROFISSIONALIZANTES ÔMEGA LTDA – ME, inscrito sob o CNPJ: 04.632.453/0001-91, localizada à Rua Papa Pio XII, nº 100 – Cango, tem prestado serviços na realização de cursos profissionalizantes para os programas sociais estendendo-se até a presente data, sendo que tais serviços têm sido executados satisfatoriamente idênticos aos do objeto da presente licitação, Conferência criança e adolescente, pessoa com deficiência, pessoa idosa e da mulher, palestras motivacionais, qualidade de vida, cultura, felicidade, liberdade, mudanças de hábitos, prosperidade da família, Oratória com técnicas para falar em público superação de medo, timidez, melhorando sua comunicação. Esportes diversos: vôlei, futebol, handebol, basquetebol, bets, xadrez, jogos de mesa, tênis de mesa, ginástica de solo, ginástica localizada, pedagogia, maquiagem, cabeleireiro, cursos de pães, roscas e biscoitos, artesanato em geral, bordado, crochê, tricô, patchwork, pintura em tecido, tela madeira, vela, vidro, reciclável.

Neste sentido, informamos que os cursos prestados foram e continua sendo realizada nas diversas áreas.

Informamos ainda, que a referida empresa Cursos Profissionalizantes Ômega LTDA – ME executou e executa aulas junto a esta empresa, sendo que não há fato que desabone sua conduta até a presente data.

Sendo o que havia a declarar, firmamos o presente atestado.

Capanema, 20 de setembro de 2018

FAVLER LUCIANO TRAPP FACCIO

Diretor do Departamento de assistência da família



Município de Enéas Marques

ATESTADO DE CAPACIDADE TÉCNICA

O Município de Enéas Marques, Estado do Paraná, inscrito no CNPJ sob o nº 76.205.657/0001-57, com sede na Rua PR 471, 522 – Centro, na cidade de Enéas Marques, Estado do Paraná, CEP: 85630-000, através de seu Prefeito Municipal, atesta, para os devidos fins, que a Empresa CURSOS PROFISSIONALIZANTES OMEGA LTDA - ME, inscrito sob o CNPJ: 04.632.453/0001-91, localizada à Rua Papa Pio XII, nº 100 – Congo, tem prestado serviços na realização de cursos profissionalizantes para os programas sociais estendendo-se até a presente data, sendo que tais serviços têm sido executados satisfatoriamente idênticos aos do objeto da presente licitação, os cursos de violão, curso de informática básica e avançada, pintura em madeira, decoupage, bolsas artesanais, instrutor de música e dança, não existindo em nossos registros fatos que desabonem sua conduta e responsabilidade com as suas obrigações assumidas em Contratos firmados com este Município.

Por ser a expressão da verdade, dato e firmo o presente Atestado.

Enéas Marques – PR, 06 de Abril de 2017.

MARINES PELEANTIER

Diretora do Departamento de Assistência Social e
Assuntos da Família



Município de Enéas Marques

ATESTADO DE CAPACIDADE TÉCNICA

O Município de Enéas Marques, Estado do Paraná, inscrito no CNPJ sob o nº 76.205.657/0001-57, com sede na Rua PR 471, 522 – Centro, na cidade de Enéas Marques, Estado do Paraná, CEP: 85630-000, através de seu Prefeito Municipal, atesta, para os devidos fins, que a Empresa CURSOS PROFISSIONALIZANTES OMEGA LTDA - ME, inscrito sob o CNPJ: 04.632.453/0001-91, localizada à Rua Papa Pio XII, nº 100 – Congo, tem prestado serviços na realização de cursos profissionalizantes para os programas sociais estendendo-se até a presente data, sendo que tais serviços têm sido executados satisfatoriamente idênticos aos do objeto da presente licitação, os cursos de violão, curso de informática básica e avançada, artes plásticas, artesanato, ballet, pintura em madeira, decoupage, Culinária, bolsas artesanais, educação física, coral, atividades diversas, teatro, instrutor de música e danças urbanas e salão não existindo em nossos registros fatos que desabonem sua conduta e responsabilidade com as suas obrigações assumidas em Contratos firmados com este Município.

Por ser a expressão da verdade, dato e firmo o presente Atestado.

Enéas Marques – PR, 06 de Maio de 2017.

MARINES PELENTIER

Diretora do Departamento de Assistência Social e
Assuntos da Família



DEPARTAMENTO MUNICIPAL DE ASSISTÊNCIA SOCIAL

FONE: (46) 3525-1133

RUA EMILIO MAGNO GLATT, 670 - CENTRO - 85615-000 - MARMELEIRO - PARANÁ

ATESTADO DE CAPACIDADE TÉCNICA

Atestamos, para fins de prova, aptidão de desempenho e atestado de execução, que a empresa **CURSOS PROFISSIONALIZANTES OMEGA LTDA - ME**, inscrito sob o CNPJ: **04.632.453/0001-91**, localizada à Rua Papa Pio XII, nº 100 – Bairro Cango Cidade de Francisco Beltrão, Estado do Paraná, prestou serviço a **PREFEITURA MUNICIPAL DE MARMELEIRO**, CNPJ 76.205.665/0001-01, no Centro de Convivência da Assistência Social e no CRAS – Centro de Referência da Assistência Social, vinculados ao Departamento Municipal de Assistência Social, com CURSOS de: Corte Costura, Manicure e Pedicure, Designer de Sobrancelha e Martelinho de Ouro; PALESTRA SHOW: Palestra show para idosos inseridos nos programas de Convivência e Fortalecimento de Vínculos e as OFICINAS de: Artesanato, Capoeira e Violão, nos períodos desde 04.07.2017 até a presente data, executando o serviço com excelência.

Registramos ainda, que a prestação de serviço acima referida apresentou bom desempenho operacional, tendo a empresa, cumprido fielmente com suas obrigações, não existindo em nossos registros, fatos que desabonem sua conduta e responsabilidade com as obrigações assumidas em contratos firmados com este município, nada constando que desabone técnica e comercialmente até a presente data.

Por ser a expressão da verdade, dato e firmo o presente Atestado de Capacidade Técnica.

Marmeleiro, 28 de novembro de 2018.

Célia Roseli Oliveira
Célia Roseli de Oliveira

Diretora do Departamento Municipal de Assistência Social





Município de Francisco Beltrão - PR

CNPJ: 77816510000166, IE:

Endereço: R Otaviano Teixeira dos Santos, 1000

85601030 Cidade: Francisco Beltrão Fone: 046-35202121

ATESTADO DE CAPACIDADE TÉCNICA

O Município de Francisco Beltrão, Estado do Paraná, inscrito no CNPJ sob o nº 77.816.510/0001-66, com sede na Rua Octaviano Teixeira dos Santos, 1000 – Centro, na cidade de Francisco Beltrão, Estado do Paraná, CEP: 85601-030, através de seu Prefeito Municipal, atesta, para os devidos fins, que a Empresa CURSOS PROFISSIONALIZANTES OMEGA LTDA - ME, inscrito sob o CNPJ: 04.632.453/0001-91, localizada à Rua Papa Pio XII, nº 100 – Congo, tem prestado serviços e realizado cursos profissionalizantes para os programas sociais estendendo-se até a presente data, sendo que tais serviços têm sido executados satisfatoriamente idênticos aos do objeto da presente licitação. Execução de atividades: cursos de violão, curso de informática básica e avançada, vendas e Marketing Pessoal, Artesanato, Pintura em tela, rotinas administrativas, Teatro, educomunicação, atividades esportivas, natação, xadrez, danças, Danças urbanas, Dança de Salão, Confeiteiro Básico, doces, tortas e salgados, Manicure e Pedicure, maquiagem e designer de sombrancelha, Decoupage, Grafiteagem, corte/costura, instrutor de música, canto/coral, entre outros, não existindo em nossos registros fatos que desabonem sua conduta e responsabilidade com as suas obrigações assumidas em Contratos firmados com este Município.

Por ser a expressão da verdade, dato e firmo o presente Atestado.

Francisco Beltrão – PR, 18 de novembro de 2018.

NADIA BONATTO

Diretora Secretaria do Departamento de Assistência Social.



MUNICÍPIO DE FRANCISCO BELTRÃO
Estado do Paraná

Rua Octaviano Teixeira dos Santos, 1000 – Caixa Postal 51 - Fone (0**46) 3520-2121 / - Fax: (0**46) 3523-1847 - CEP: 85601-030
CNPJ 77.816.510/0001-66 - e-mail: fbeltrao@franciscobeltrao.com.br – webpage: www.franciscobeltrao.pr.gov.br

ATESTADO DE CAPACIDADE TÉCNICA

O Município de Francisco Beltrão, Estado do Paraná, inscrito no CNPJ sob o nº 77.816.510/0001-66, com sede na Rua Octaviano Teixeira dos Santos, 1000 – Centro, na cidade de Francisco Beltrão, Estado do Paraná, CEP: 85601-030, através de seu Prefeito Municipal, atesta, para os devidos fins, que a Empresa CURSOS PROFISSIONALIZANTES OMEGA LTDA - ME, inscrito sob o CNPJ: 04.632.453/0001-91, localizada à Rua Papa Pio XII, nº 100 – Cango, tem prestado serviços e realizado cursos profissionalizantes para os programas sociais estendendo-se até a presente data, sendo que tais serviços têm sido executados satisfatoriamente idênticos aos do objeto da presente licitação. Execução de atividades: cursos de violão, curso de informática básica e avançada, vendas e Marketing Pessoal, Pintura em tela, rotinas administrativas, Teatro, Danças urbanas, Dança de Salão, Decoupage, Grafiteagem, Arte Cirsence, corte/costura, instrutor de música, canto/coral, entre outros, não existindo em nossos registros fatos que desabonem sua conduta e responsabilidade com as suas obrigações assumidas em Contratos firmados com este Município.

Por ser a expressão da verdade, dato e firmo o presente Atestado.

Francisco Beltrão – PR, 07 de março de 2018.



NÁDIA BONATTO

Diretora da Secretaria de Assistência Social.

NÁDIA BONATTO
DIRETORA DA SEC. DE ASSISTÊNCIA SOCIAL



MUNICIPIO DE CAPANEMA
PARANA

ATESTADO DE CAPACIDADE TÉCNICA

O Município de Capanema, Estado do Paraná, inscrito no CNPJ sob o nº 75.972.760/0001-60, com sede na Av. Gov. Pedro Viriato Parigot de Souza nº 1080 – Centro, na cidade de Capanema, Estado do Paraná, CEP85760-000, através do seu Prefeito Municipal, atesta, para os devidos fins, que a Empresa CURSOS PROFISSIONALIZANTES ÔMEGA LTDA – ME, inscrito sob o CNPJ: 04.632.453/0001-91, localizada à Rua Papa Pio XII, nº 100 – Cango, tem prestado serviços na realização de cursos profissionalizantes para os programas sociais estendendo-se até a presente data, sendo que tais serviços têm sido executados satisfatoriamente idênticos aos do objeto da presente licitação, Conferência criança e adolescente, pessoa com deficiência, pessoa idosa e da mulher, palestras motivacionais, qualidade de vida, cultura, felicidade, liberdade, mudanças de hábitos, prosperidade da família, Oratória com técnicas para falar em público superação de medo, timidez, melhorando sua comunicação. Esportes diversos: vôlei, futebol, handebol, basquetebol, bets, xadrez, jogos de mesa, tênis de mesa, ginástica de solo, ginástica localizada, pedagogia, maquiagem, cabeleireiro, cursos de pães, roscas e biscoitos, artesanato em geral, bordado, crochê, tricô, patchwork, pintura em tecido, tela madeira, vela, vidro, reciclável.

Neste sentido, informamos que os cursos prestados foram e continua sendo realizada nas diversas áreas.

Informamos ainda, que a referida empresa Cursos Profissionalizantes Ômega LTDA – ME executou e executa aulas junto a esta empresa, sendo que não há fato que desabone sua conduta até a presente data.

Sendo o que havia a declarar, firmamos o presente atestado.

Capanema, 20 de setembro de 2018

FAVLER LUCIANO TRAPP FACCIO

Diretor do Departamento de assistência da família



DEPARTAMENTO MUNICIPAL DE ASSISTÊNCIA SOCIAL

FONE: (46) 3525-1133

RUA EMILIO MAGNO GLATT, 670 - CENTRO - 85615-000 - MARMELEIRO - PARANÁ

ATESTADO DE CAPACIDADE TÉCNICA

Atestamos, a pedido da interessada e para os devidos fins, aptidão de desempenho e atestado de execução, que Suzana Gloria Palinski, inscrita no CPF sob nº 067.287.399-04, RG 10.577.058-8, estabelecida na Rua Vinte e Seis, nº197, Bairro Santa Rita, na cidade de Marmeleiro, Estado do Paraná, prestou serviços de aulas de Manicure, pedicure, adesivos e pintura/pedraria em caixa de leite, artesanato em Feltro e Pérolas, e Artesanatos em geral.

Registramos, ainda, que as prestações dos serviços acima referidos apresentaram bom desempenho operacional, tendo a empresa cumprido fielmente com suas obrigações, nada constando que a desabone técnica e comercialmente, até a presente data.

Marmeleiro, 21 de Agosto de 2018.

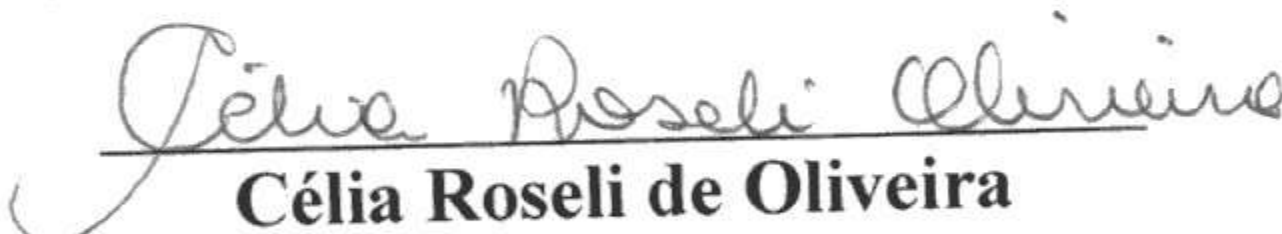
Célia Roseli de Oliveira
Diretora do Dep. de Assistência Social





ATESTADO DE CAPACIDADE TÉCNICA

Atestamos, para fins de prova, aptidão de desempenho e atestado de execução, que a empresa CURSOS PROFISSIONALIZANTES OMEGA LTDA-ME, inscrito sob o CNPJ: 04.632.453/0001-91, localizada á Rua Papa Pio XII, nº 100- Bairro Congo cidade de Francisco Beltrão, Estado do Paraná, prestou serviço a PREFEITURA MUNICIPAL DE MARMELEIRO, CNPJ 76.205.665/0001-01, no Departamento de Educação e Cultura com as OFICINAS de: Teatro e Musical Canto e Coral nos anos de 2018 e 2019, executando o serviço com excelência.

Registramos ainda, que na prestação de serviço acima referida apresentou bom desempenho operacional, tendo a empresa, cumprido fielmente com suas obrigações, não existindo em nossos registros, fatos que desabonem sua conduta e responsabilidade com as obrigações assumidas em contratos firmados com este município, nada constando que desabone técnica e comercialmente até a presente data.

Por ser a expressão da verdade, dato e firmo o presente Atestado de Capacidade Técnica.

Marmeireiro, 28 de abril de 2021

C. Scolari

CELSO PEDRO SCOLARI

Diretor Dpto Municipal de Educação e Cultura

Celso Pedro Scolari
Diretor

Departamento de Educação e Cultura
Patria nº 6.385/2021

CURSOS PROFISSIONALIZANTES OMEGA LTDA-ME**CNPJ/MF: 04.632.453/0001-91****Rua Ponta Grossa, n.º 1720 - Bairro: Centro****Francisco Beltrão / PR - Cep: 85.601-600****Fone: (46) 99115-3479 – E-mail: valdelirionoronha@hotmail.com**

EDITAL DE PREGÃO Nº 020/2024

PROCESSO ADMINISTRATIVO ELETRÔNICO Nº 934/2024

MODALIDADE: PREGÃO ELETRÔNICO

TIPO: MENOR PREÇO POR ITEM

OBJETO: contratação de empresa para ministrar cursos, oficinas e demais eventos para o CRAS – Centro de Referência da Assistência Social e aos usuários da Política Pública de Assistência Social

ANEXO - IV**DECLARAÇÃO INDICANDO OS PROFISSIONAIS**

Conforme o disposto no Edital em epígrafe e de acordo com a legislação vigente, declaramos que o(s) profissional(is) abaixo relacionado(s) irá(ão) prestar os serviços, caso venhamos a vencer a referida licitação:

Item	Nome	Especialidade
08	CLEUCIMARA MOLON JUBLLI	Capacitação para a Rede de Proteção à Criança e ao Adolescente

Declaramos, outrossim, que o(s) profissional(ais) acima relacionado(s) pertence(m) ao nosso quadro técnico de profissionais, com relacionamento junto à empresa, dentro das Leis Trabalhistas vigentes

Francisco Beltrão, 30 de julho de 2024.



ALESSANDRA BERTOL NORONHA

RG nº 10.670.880-0 SESP/PR

CPF nº 077.251.639-13

Sócia-Administradora

04.632.453/0001-91
CURSOS PROFISSIONALIZANTES
OMEGA LTDA - ME
 Rua Ponta Grossa, 1720, sala 13 - Centro
 CEP 85.601-600 Fco. Beltrão - PR

CONTRATO DE PRESTEAÇÃO DE SERVIÇO POR PRAZO INDETERMINADO

CONTRATANTE: CURSOS PROFISSIONALIZANTES OMEGA LTDA - ME, com sede em Francisco Beltrão, na Rua Ponta Grossa, nº 1720, sala 13, Centro, CEP 85601-600, no Estado Paraná, inscrito no CNPJ sob o nº 04.632.453/0001-91, e no Cadastro Estadual sob o nº isento, neste ato representada pela diretora Alessandra Bertol Noronha, brasileira, solteira, empresária, Carteira de Identidade nº 10.670.880-0/SESP/PR, CPF nº 077.251.639/13, residente e domiciliado na Rua Alagoa, nº 1139, Aptº: 202, Alvorada, CEP 85601-080, Cidade Francisco Beltrão, no Estado Paraná;

CONTRATADA: CLEUCIMARA MOLON JUBELLI, casada, carteira de Identidade nº 7.919.901-0, CPF nº 024.761.439-44, residente e domiciliado na Rua: Aquilino Angelo Barp, nº 295, Bairro, Nossa Senhora de Lourdes, CEP: 85.660-000, Cidade Dois Vizinhos, no Estado Paraná.

Cláusula 1º - Tem por objetivo o presente instrumento a contratação de empresa para realizar aula de Capacitação para a Rede de Proteção à Criança e ao Adolescente

Cláusula 2º - O local de trabalho será em Marmeleiro, onde a **CONTRATANTE** ganhou uma licitação de prestação de serviço do pregão presencial Nº 020/2024, desde que preencha todos os requisitos do edital.

Cláusula 3º - A contratada trabalhará exercendo a Função de instrutor de Capacitação para a Rede de Proteção à Criança e ao Adolescente, com Remuneração de R\$ 125,00 (cento e vinte e reais), por hora aula trabalhada ou seja R\$ 15.000,00 (quinze mil reais) pelas as 120 horas.

Parágrafo único: **Número de participantes:** Conforme matrícula efetivada na instituição de desenvolvimento da oficina e com a carga horária definida conforme normas regulamentares. **Faixa etária:** a ser definida. Esta oficina será desenvolvida com alunos do Centro de Convivência da Assistência Social

Conteúdo mínimo: - Lei 13.431/2017 – E suas implicações. O que muda na prática; - Conselhos Municipais: atribuição dos Conselheiros; - Orientações para a Rede de Proteção à Criança e Adolescente; - Rede de Proteção: definição do trabalho em rede, fundamentos e objetivos, funcionamento e fluxograma; - Benefícios da atuação em rede; - Atualização para Conselhos Tutelares; - Papel do Conselheiro;

Obrigações da contratada: - a contratada deverá disponibilizar de todo material necessário para o bom andamento da oficina/curso.

Cláusula 4º - Este Contrato tem início a partir de 01/08/2024, sendo 120 horas de aula de instrutor de Capacitação para a Rede de Proteção à Criança e ao Adolescente ou parar até mesmo antes do termino das 120 horas, se o Centro de Convivência da Assistência Social – SCFV assim decidir ficando com data indeterminada.

Cláusula 5º - No valor contratado já estão incluídos todas as despesas ordinárias diretas e indiretas decorrentes da execução contratual, inclusive tributos e/ou

impostos, encargos sociais, trabalhistas, previdenciários, fiscais e comerciais incidentes, taxa de administração, materiais de consumo, seguro e outros necessários ao cumprimento integral do objeto contrato.

Cláusula 6º - DAS CONDIÇÕES DE PAGAMENTO: O Contratante efetuara o pagamento através de transferência bancária ou em moeda corrente desse País através de recibo, até o decimo segundo dia de cada mês, somando as horas aulas efetuadas no mês anterior.

Cláusula 7º - O presente Contrato não poderá ser rescindido antes do prazo fixado, por qualquer das partes, sob a pena de pagamento de valor correspondente a 10% (dez por cento) do valor total do contrato.

DO FORO

Cláusula 8º - Para dirimir quaisquer controvérsias oriundas do CONTRATO, as partes elegem o foro da comarca de Francisco Beltrão – PR

E por estarem de pleno acordo, assinam ambas as partes este contrato, em duas vias de igual teor.

FRANCISCO BELTRAO, 25 de julho de 2024.

**CLEUCIMARA
MOLON
JUBELLI**
02476143944:
3479860000169

Digitally signed by CLEUCIMARA MOLON JUBELLI 02476143944:3479860000169
DN: cn=BR, o=ICP-Brasil, st=PR, l=DOIS VIZINHOS, ou=31725974000168,
ou=Secretaria da Receita Federal do Brasil - RFB, ou=RFB e-CNPJ At, ou=videoconferencia, cn=CLEUCIMARA MOLON JUBELLI 02476143944:
3479860000169
Reason: I am the author of this document
Location: your signing location here
Date: 2024.07.25 11:11:49

CLEUCIMARA MOLON JUBELLI



CURSOS PROFISSIONALIZANTES OMEGA
LTDA - ME

Pai ou Responsável (quando menor)

Secretaria Municipal de Educação Cultura e Esporte.
 Claudinéia Porta Lorenzon

Claudineia B. Lorenzon

Renascença, 03 de Junho de 2022.

Atestamos ainda nada constar em nossos arquivos que o desabone comercial ou tecnicamente.

Dispensa por limite:

Prefeitura Municipal de Renascença, Estado do Paraná, inscrita no CNPJ nº 76.205.681/0001-96, localizada na Rua Getúlio Vargas, 901, Centro, CEP 85610-000 no Município de Renascença - PR ATESTA para os devidos fins, que a empresa CLUCIMARA MOLON JUBELLI inscrita Sob CNPJ 347986000001-69 nº, Sediada na Rua Aquilino Angelo Barp, nº 295, Dois Vizinhos - PR, nos forneceu e executou satisfatoriamente o fornecimento dos objetos pertinentes e compatíveis com o objeto do Processo Licitatório nº 71/2022 na modalidade de

ATESTADO DE CAPACIDADE TÉCNICA

PREFEITURA DO MUNICÍPIO DE RENASCENÇA



☎ (46) 9 8832 3832
 ✉ assistenciasocial.sio@gmail.com
 📍 Prefeitura Municipal, 1º andar
 Assistência Social, (46) 3542 1360



Secretaria M. de Assistência Social
 Débora V. C. Catto

Assinado eletronicamente por:

 DEBORA VANESSA CERINI
 CATTO
 040.474.489-31
 18/10/2023 13:27:36

Santa Izabel do Oeste, 18 de outubro de 2023.

A empresa Prefeitura Municipal de Santa Izabel do Oeste, através da Secretaria de Assistência Social, pessoa jurídica, regularmente constituída e inscrita no Cadastro Nacional de Pessoa Jurídica sob CNPJ: 76.205.715/0001-42, atesta sob penas de lei que a empresa CLEUCIMARA MOLON JUBELLI, inscrita no Cadastro Nacional de Pessoa Jurídica sob CNPJ: 34.798.600/0001-69, portadora de CPF: 024.761.439-44, e RG: 7.919.901-0, SSP/PR prestou com excelência os serviços de acordo com processo de dispensa de licitação desta municipalidade com os objetos:

Prestação de serviços técnicos para o diagnóstico socioterritorial, parecer e relatório de estudo social entregues a assistência social do município, para inserção no cadastro de cada família inserida no programa REURB.

Por fim declaro que a empresa CLEUCIMARA MOLON JUBELLI, cumpriu fielmente suas obrigações contratuais, não constando nada que desabone tecnicamente, comercialmente ou profissionalmente até a presente data.

ATESTADO DE CAPACIDADE TÉCNICA

MUNICÍPIO DE
 SANTA IZABEL DO OESTE



Prefeitura do Município
Santa Izabel do Oeste
 CNPJ 76.205.715/0001-42
 FONE: (46) 3542-1360 - e-mail: prefeitura@gmail.com
 Rua Canela esquina com Rua Angico, 731 - Centro
 CEP 85650-000, Santa Izabel do Oeste - Paraná



Secretaria Municipal de Assistência Social



Marquinhos PR, 14 de julho de 2021.

data.

Por fim declaro que a empresa prestou os serviços com profissional qualificado e cumprindo fielmente suas obrigações contratuais, não constando nada que desabone tecnicamente, comercialmente ou profissionalmente até a presente

legislação municipal e fluxograma da Lei 13.431/2017.

Conselhos municipais CMDCA, CMAS, CMDI e Conselho Tutelar, metodologia, enfrentamentos na pandemia; legislação; princípios legislativos;

onde foram abordados os temas:

A empresa Prefeitura Municipal de Marquinhos-PR, através da Secretaria Municipal de Assistência Social, pessoa jurídica, regularmente constituída e inscrita no Cadastro Nacional de Pessoa Jurídica sob CNPJ: nº 01.612.552/0001-13 atesta, sob penas de lei que a empresa: CLEUCIMARA MOLON JUBELLI-MEI portadora de CNPJ nº: 34.798.600/0001-69 localizada na Avenida Rio Grande do Sul, nº 250, centro Dois Vizinhos, que prestou com excelência os serviços de **Capacitação da Rede de Proteção do município**, onde foram abordados os temas:

ATESTADO DE CAPACIDADE TÉCNICA

PREFEITURA DE
MARQUINHOS

e-mail: prosocial@gmail.com
Rua 7 de Setembro, s/n - CEP: 85168-000 - Centro - Marquinhos - PR.
marquinhos.pr.gov.br [prefeturademarquinhos](https://www.facebook.com/prefeturademarquinhos)

Secretaria Municipal de Ação Social

Fone/fax: 46 3543 - 1122

Site: www.rialeza.pr.gov.br
E-mail: gabinete@rialeza.pr.gov.br

Rua Barão do Rio Branco, 3507 - Centro Cívico
CEP: 85.270-000 Caixa Postal 21 - Rialéza, PR

Secretaria Mun. Assistência Social
ROSANA SOCOVOSKI DA GAMA

Rialéza, 10 de Julho de 2020

Atestamos para os devidos fins e a quem interessar possa, que a Senhora CLEUCIMARA MOLON JUBELLI, CPF: 024.761.439-44 e RG: 7.919.901-0, estabelecida na Rua Aquilino Angelo, nº 295, Bairro Nossa Senhora de Lourdes - Dois Vizinhos/PR, prestou serviço de Curso de Capacitação de 40 horas aos membros do Conselho Tutelar com o Tema Específico SIPA, em nosso Município com responsabilidade, prudência e qualidade, não havendo nada que desabone sua conduta e comprometimento em relação aos serviços prestados.

ATESTADO DE CAPACIDADE TÉCNICA

PREFEITURA MUNICIPAL
MUNICÍPIO DE RIALEZA

CNPJ 76.205.673/0001-40



Andraia C. de Souza de Franca
Departamento de Compras
Pref. Municipal Barracão PR

Andraia C. de Souza de Franca

Barracão/PR, 02 de abril de 2024.

Atestamos, portanto, que a empresa possui aptidão para desempenho da atividade pertinente, atestando a qualidade e entrega dos produtos, de qualidade satisfatória.

Esta municipalidade declara que não existe em nossos registros até o presente momento, fato que desabone sua conduta e responsabilidade com obrigações assumidas.

A empresa Supracitada firmou contratos com o objetivo de CURSOS DE CAPACITAÇÃO, conforme contratos: nº 03/2024, nº 261/2023, nº 06/2023 e 288/2022. Todos os contratos ficam disponíveis no portal de transparência do Município para verificação.

ATESTAMOS, a quem interessar possa, para fins de prova, aptidão de desempenho e atestado de execução, que a empresa: **CLEUCIMARA MOLON JUBELLI**, pessoa jurídica de direito privado, **CNPJ Nº 34.798.600/0001-69**, estabelecido na cidade de Dois Vizinhos PR.

ATESTADO CAPACIDADE TÉCNICA

ATESTADO DE CAPACIDADE TÉCNICA

A empresa Prefeitura Municipal de Ampère-PR, através da Secretaria Municipal de Educação, pessoa jurídica, regularmente constituída e inscrita no Cadastro Nacional de Pessoa Jurídica sob CNPJ: 77.817.054/0001-79 atesta sob penas de lei que a empresa: CLEUCIMARA MOLON JUBELLI-MEI portadora de CNPJ n: 34.798.600/0001-69 localizada na Avenida Rio Grande do Sul, n 250, centro Dois Vizinhos, que prestou com excelência os serviços de **FORMAÇÃO E CAPACITAÇÃO PARA CONSELHEIROS TUTELARES** neste Município.

Por fim declaro que a empresa prestou os serviços com profissional qualificado e cumprindo fielmente suas obrigações contratuais, não constando nada que desabone tecnicamente, comercialmente ou profissionalmente até a presente data.

AMPÈRE, 21 de fevereiro de 2022.

PREFEITURA MUNICIPAL DE AMPÈRE
DEPARTAMENTO DE COMPRAS
ANA LUIZA GONZATTO

Secretaria Municipal de Assistência Social

Rua João Arisi, 115 - Centro - 85618-000 - Flor da Serra do Sul - PR
 Fone/Fax: (46) 3565-1132 / 3565-1101
 e-mail: planejamento@fssul.pr.gov.br - www.fssul.pr.gov.br - CNPJ 95.589.271/0001-30



Ivone Righes Zanella
 Secretária de Assistência Social

Flor da Serra do Sul- PR, 17 de Dezembro de 2019.

A empresa Prefeitura Municipal de FLOR DA SERRA DO SUL - PR, através da Secretaria Municipal de Assistência Social pessoa jurídica, regularmente constituída e inscrita no Cadastro de Pessoa Jurídica sob nº. 14.801.382/0001-67, atesta sob penas da Lei, que a empresa Cleucimara Molon Jubelli - MEI, portadora do CNPJ nº 34.798.600/0001-69, Localizada na Av. Rio Grande do Sul, nº 250 - Centro Norte - Dois Vizinhos -PR, prestou, com excelência, os serviços de Capacitação da Rede de Proteção e Conselho Tutelar do Município de Flor da Serra do Sul/PR, onde foram discutidos os seguintes temas: Lei 13.431/2017 que dispõe sobre o Sistema de Garantia de Direitos da Criança e do Adolescente vítima ou testemunha de violência; Conselho Tutelar e suas competências; Rotinas de intervenção e ética no trabalho;

Por fim, declaro que Cleucimara Molon Jubelli prestou os serviços acima referidos a este Órgão no período de 25 de Novembro de 2019, no Centro de Eventos, num total de 8 horas, não havendo nada em nossos arquivos que possa desabonar a sua Capacidade Técnica Administrativa.

ATESTADO DE CAPACIDADE TÉCNICA

FLOR DA SERRA DO SUL
 PREFEITURA MUNICIPAL DE
 ESTADO DO PARANÁ





Ivoneite Righes Zanella
 Secretária de Assistência Social

Secretaria de Assistência Social

Ivoneite Righes Zanella

1990

FLOR DA SERRA DO SUL - PR

Ivoneite Righes Zanella

18-06

Flor da Serra do Sul/PR, 05 de fevereiro de 2020.

Capacidade Técnica Administrativa.

reteridos não havendo nada em nossos arquivos que possa desabonar a sua
 Por fim declaro que Cleucimara Molon Jubelli prestou os serviços acima
 Acolhedora.

serviços de assessoria em orientações para implantação do Programa Família
 Sul, nº 250 – Centro Norte, Dois Vizinhos – PR, prestou, com excelência, os
 portadora do CNPJ nº 34.798.600/0001-69, Localizada na Av. Rio Grande do
 67, atesta sob penas da Lei, que a empresa Cleucimara Molon Jubelli – MEI,
 constituída e inscrita no Cadastro de Pessoa Jurídica sob nº 14.801.382/0001-
 Secretaria Municipal de Assistência Social pessoa jurídica, regularmente
 A empresa Prefeitura Municipal de Flor da Serra do Sul – PR, através da

ATESTADO DE CAPACIDADE TÉCNICA

ESTADO DO PARANÁ
 PREFEITURA MUNICIPAL DE
 FLOR DA SERRA DO SUL



Administração Municipal
 Tel.: (46) 3538-1177 - Cx. Postal, 31 - Rua Prefeito Neuri Bau, 975 - Salto do Lontra - Paraná

Secretaria Municipal de Assistência Social

Márcia Franz
 Sec. Municipal de
 Assistência Social

Márcia Franz

Salto do Lontra, 10 de Dezembro de 2022.

Por fim declaro que a empresa prestou os serviços com profissional qualificado e cumprindo fielmente suas obrigações contratuais, não constando nada que desabone tecnicamente, comercialmente ou profissionalmente até a presente data.

A empresa Prefeitura Municipal de Salto do Lontra-PR, através da Secretaria Municipal de Assistência Social, pessoa jurídica, regularmente constituída e inscrita no Cadastro Nacional de Pessoa Jurídica sob CNPJ: **76.205.707.0001/04**, atesta sob penas de lei que a empresa: CLEUCIMARA MOLON JUBELLI-MEI portadora de CNPJ n: 34.798.600/0001-69 localizada na Rua Aquilino Angelo Barp, n 295, Bairro: Nossa Senhora de Lourdes, Dois Vizinhos, que prestou com excelência os serviços de: **ASSESSORIA, ORGANIZAÇÃO E ACOMPANHAMENTO O PROCESSO ELEITORAL E CAPACITAÇÃO DO CONSELHO TUTELAR DE 2019**, neste Município.

ATESTADO DE CAPACIDADE TÉCNICA

CNPJ 76.205.707/0001-04

Município de Salto do Lontra

Estado do Paraná

Paço Municipal Prefeito Dr. Wilson J. S. Nunes



Claudinéia Porta Lorenzon
 Secretária Municipal de Educação Cultura e Esporte.

Renascença, 03 de Junho de 2022.

Atestamos ainda nada constar em nossos arquivos que o desabone comercial ou tecnicamente.



Dispensa por limite:

Prefeitura Municipal de Renascença, Estado do Paraná, inscrita no CNPJ nº 76.205.681/0001-96, localizada na Rua Getúlio Vargas, 901, Centro, CEP 85610-000 no Município de Renascença - PR ATESTA para os devidos fins, que a empresa CLUCIMARA MOLON JUBELLI inscrita Sob CNPJ 347986000001-69 nº, Sediada na Rua Aquilino Angelo Barp, nº 295, Dois Vizinhos - PR, nos forneceu e executou satisfatoriamente o fornecimento dos objetos pertinentes e compatíveis com o objeto do Processo Licitatório nº 71/2022 na modalidade de

ATESTADO DE CAPACIDADE TÉCNICA

PREFEITURA DO MUNICÍPIO DE RENASCENÇA



 (46) 9 8832 3832
 assistenciasocial.sio@gmail.com
 Prefeitura Municipal, 1º andar
 Assistência Social, (46) 3542 1360



Secretária M. de Assistência Social
 Débora V. C. Catto

Assinado eletronicamente por:

 DEBORA VANESSA CERINI
 CATTO
 040.474.489-31
 18/10/2023 13:27:36

Santa Izabel do Oeste, 18 de outubro de 2023.

A empresa Prefeitura Municipal de Santa Izabel do Oeste, através da Secretaria de Assistência Social, pessoa jurídica, regularmente constituída e inscrita no Cadastro Nacional de Pessoa Jurídica sob CNPJ: 76.205.715/0001-42, atesta sob penas de lei que a empresa CLEUCIMARA MOLON JUBELLI, inscrita no Cadastro Nacional de Pessoa Jurídica sob CNPJ: 34.798.600/0001-69, portadora de CPF: 024.761.439-44, e RG: 7.919.901-0, SSP/PR prestou com excelência os serviços de acordo com processo de dispensa de licitação desta municipalidade com os objetos:

Prestação de serviços técnicos para o diagnóstico socioterritorial, parecer e relatório de estudo social entregues a assistência social do município, para inserção no cadastro de cada família inserida no programa REURB.

Por fim declaro que a empresa CLEUCIMARA MOLON JUBELLI, cumpriu fielmente suas obrigações contratuais, não constando nada que desabone tecnicamente, comercialmente ou profissionalmente até a presente data.

ATESTADO DE CAPACIDADE TÉCNICA

SANTA IZABEL DO OESTE
 MUNICÍPIO DE



Prefeitura do Município
Santa Izabel do Oeste
 CNPJ 76.205.715/0001-42
 FONE: (46) 3542-1360 - e-mail: prefeitura@gmail.com
 Rua Canela esquina com Rua Angico, 731 - Centro
 CEP 85650-000, Santa Izabel do Oeste - Paraná



Secretaria Municipal de Assistência Social



Marquinhos PR, 14 de julho de 2021.

data.

Por fim declaro que a empresa prestou os serviços com profissional qualificado e cumprindo fielmente suas obrigações contratuais, não constando nada que desabone tecnicamente, comercialmente ou profissionalmente até a presente

legislação municipal e fluxograma da Lei 13.431/2017.

Conselhos municipais CMDCA, CMAS, CMDI e Conselho Tutelar, metodologia, enfrentamentos na pandemia; legislação; princípios legislativos;

onde foram abordados os temas:

A empresa Prefeitura Municipal de Marquinhos-PR, através da Secretaria Municipal de Assistência Social, pessoa jurídica, regularmente constituída e inscrita no Cadastro Nacional de Pessoa Jurídica sob CNPJ: nº 01.612.552/0001-13 atesta, sob penas de lei que a empresa: CLEUCIMARA MOLON JUBELLI-MEI portadora de CNPJ nº: 34.798.600/0001-69 localizada na Avenida Rio Grande do Sul, nº 250, centro Dois Vizinhos, que prestou com excelência os serviços de **Capacitação da Rede de Proteção do município**, onde foram abordados os temas:

ATESTADO DE CAPACIDADE TÉCNICA

PREFEITURA DE
MARQUINHOS

e-mail: prosocial@gmail.com
Rua 7 de Setembro, s/n - CEP: 85168-000 - Centro - Marquinhos - PR.
marquinhos.pr.gov.br [prefeturademarquinhos](https://www.facebook.com/prefeturademarquinhos)

Secretaria Municipal de Ação Social

Fone/fax: 46 3543 - 1122

Site: www.rialeza.pr.gov.br
E-mail: gabinete@rialeza.pr.gov.br

Rua Barão do Rio Branco, 3507 - Centro Cívico
CEP: 85.270-000 Caixa Postal 21 - Rialéza, PR

Secretaria Mun. Assistência Social
ROSANA SOCOVOSKI DA GAMA

Rialéza, 10 de Julho de 2020

Atestamos para os devidos fins e a quem interessar possa, que a Senhora CLEUCIMARA MOLON JUBELLI, CPF: 024.761.439-44 e RG: 7.919.901-0, estabelecida na Rua Aquilino Angelo, nº 295, Bairro Nossa Senhora de Lourdes - Dois Vizinhos/PR, prestou serviço de Curso de Capacitação de 40 horas aos membros do Conselho Tutelar com o Tema Específico SIPA, em nosso Município com responsabilidade, prudência e qualidade, não havendo nada que desabone sua conduta e comprometimento em relação aos serviços prestados.

ATESTADO DE CAPACIDADE TÉCNICA

PREFEITURA MUNICIPAL
MUNICÍPIO DE RIALEZA

CNPJ 76.205.673/0001-40



Andraia C. de Souza de Franca
Departamento de Compras
Pref. Municipal Barracão PR

Andraia C. de Souza de Franca

Barracão/PR, 02 de abril de 2024.

Atestamos, portanto, que a empresa possui aptidão para desempenho da atividade pertinente, atestando a qualidade e entrega dos produtos, de qualidade satisfatória.

Esta municipalidade declara que não existe em nossos registros até o presente momento, fato que desabone sua conduta e responsabilidade com obrigações assumidas.

Município para verificação. A empresa Supracitada firmou contratos com o objetivo de CURSOS DE CAPACITAÇÃO, conforme contratos: nº 03/2024, nº 261/2023, nº 06/2023 e 288/2022. Todos os contratos ficam disponíveis no portal de transparência do Município para verificação.

ATESTAMOS, a quem interessar possa, para fins de prova, aptidão de desempenho e atestado de execução, que a empresa: **CLEUCIMARA MOLON JUBELLI**, pessoa jurídica de direito privado, **CNPJ Nº 34.798.600/0001-69**, estabelecido na cidade de Dois Vizinhos PR.

ATESTADO CAPACIDADE TÉCNICA

ATESTADO DE CAPACIDADE TÉCNICA

A empresa Prefeitura Municipal de Ampère-PR, através da Secretaria Municipal de Educação, pessoa jurídica, regularmente constituída e inscrita no Cadastro Nacional de Pessoa Jurídica sob CNPJ: 77.817.054/0001-79 atesta sob penas de lei que a empresa: CLEUCIMARA MOLON JUBELLI-MEI portadora de CNPJ n: 34.798.600/0001-69 localizada na Avenida Rio Grande do Sul, n 250, centro Dois Vizinhos, que prestou com excelência os serviços de **FORMAÇÃO E CAPACITAÇÃO PARA CONSELHEIROS TUTELARES** neste Município.

Por fim declaro que a empresa prestou os serviços com profissional qualificado e cumprindo fielmente suas obrigações contratuais, não constando nada que desabone tecnicamente, comercialmente ou profissionalmente até a presente data.

AMPÈRE, 21 de fevereiro de 2022.

PREFEITURA MUNICIPAL DE AMPÈRE
DEPARTAMENTO DE COMPRAS
ANAPOLINA GONZATTO

Secretaria Municipal de Assistência Social

Rua João Arisi, 115 - Centro - 85618-000 - Flor da Serra do Sul - PR
 Fone/Fax: (46) 3565-1132 / 3565-1101
 e-mail: planejamento@fssul.pr.gov.br - www.fssul.pr.gov.br - CNPJ 95.589.271/0001-30



Ivone Righes Zanella
 Secretária de Assistência Social

Flor da Serra do Sul- PR, 17 de Dezembro de 2019.

A empresa Prefeitura Municipal de FLOR DA SERRA DO SUL - PR, através da Secretaria Municipal de Assistência Social pessoa jurídica, regularmente constituída e inscrita no Cadastro de Pessoa Jurídica sob nº. 14.801.382/0001-67, atesta sob penas da Lei, que a empresa Cleucimara Molon Jubelli - MEI, portadora do CNPJ nº 34.798.600/0001-69, Localizada na Av. Rio Grande do Sul, nº 250 - Centro Norte - Dois Vizinhos -PR, prestou, com excelência, os serviços de Capacitação da Rede de Proteção e Conselho Tutelar do Município de Flor da Serra do Sul/PR, onde foram discutidos os seguintes temas: Lei 13.431/2017 que dispõe sobre o Sistema de Garantia de Direitos da Criança e do Adolescente vítima ou testemunha de violência; Conselho Tutelar e suas competências; Rotinas de intervenção e ética no trabalho;

Por fim, declaro que Cleucimara Molon Jubelli prestou os serviços acima referidos a este Órgão no período de 25 de Novembro de 2019, no Centro de Eventos, num total de 8 horas, não havendo nada em nossos arquivos que possa desabonar a sua Capacidade Técnica Administrativa.

ATESTADO DE CAPACIDADE TÉCNICA

FLOR DA SERRA DO SUL
 PREFEITURA MUNICIPAL DE
 ESTADO DO PARANÁ





Ivoneite Righes Zanella
 Secretária de Assistência Social

Secretaria de Assistência Social

Ivoneite Righes Zanella

1990

PR

18-06

Flor da Serra do Sul/PR, 05 de fevereiro de 2020.

Capacidade Técnica Administrativa.

reteridos não havendo nada em nossos arquivos que possa desabonar a sua
 Por fim declaro que Cleucimara Molon Jubelli prestou os serviços acima
 Acolhedora.

serviços de assessoria em orientações para implantação do Programa Família
 Sul, nº 250 – Centro Norte, Dois Vizinhos – PR, prestou, com excelência, os
 portadora do CNPJ nº 34.798.600/0001-69, Localizada na Av. Rio Grande do
 67, atesta sob penas da Lei, que a empresa Cleucimara Molon Jubelli – MEI,
 constituída e inscrita no Cadastro de Pessoa Jurídica sob nº 14.801.382/0001-
 Secretaria Municipal de Assistência Social pessoa jurídica, regularmente
 A empresa Prefeitura Municipal de Flor da Serra do Sul – PR, através da

ATESTADO DE CAPACIDADE TÉCNICA

ESTADO DO PARANÁ
 PREFEITURA MUNICIPAL DE
 FLOR DA SERRA DO SUL



Administração Municipal
 Tel.: (46) 3538-1177 - Cx. Postal, 31 - Rua Prefeito Neuri Bau, 975 - Salto do Lontra - Paraná

Secretaria Municipal de Assistência Social

Márcia Franz
 Sec. Municipal de
 Assistência Social

Márcia Franz

Salto do Lontra, 10 de Dezembro de 2022.

Por fim declaro que a empresa prestou os serviços com profissional qualificado e cumprindo fielmente suas obrigações contratuais, não constando nada que desabone tecnicamente, comercialmente ou profissionalmente até a presente data.

A empresa Prefeitura Municipal de Salto do Lontra-PR, através da Secretaria Municipal de Assistência Social, pessoa jurídica, regularmente constituída e inscrita no Cadastro Nacional de Pessoa Jurídica sob CNPJ: **76.205.707.0001/04**, atesta sob penas de lei que a empresa: CLEUCIMARA MOLON JUBELLI-MEI portadora de CNPJ n: 34.798.600/0001-69 localizada na Rua Aquilino Angelo Barp, n 295, Bairro: Nossa Senhora de Lourdes, Dois Vizinhos, que prestou com excelência os serviços de: **ASSESSORIA, ORGANIZAÇÃO E ACOMPANHAMENTO O PROCESSO ELEITORAL E CAPACITAÇÃO DO CONSELHO TUTELAR DE 2019**, neste Município.

ATESTADO DE CAPACIDADE TÉCNICA

CNPJ 76.205.707/0001-04

Município de Salto do Lontra

Estado do Paraná

Paço Municipal Prefeito Dr. Wilson J. S. Nunes





PREFEITURA MUNICIPAL
MUNICÍPIO DE REALEZA

CNPJ 76.205.673/0001-40

ATESTADO DE CAPACIDADE TÉCNICA

Atestamos para os devidos fins e a quem interessar possa, que a Senhora **CLEUCIMARA MOLON JUBELLI**, CPF: **024.761.439-44** e RG: **7.919.901-0**, estabelecida na Rua Aquilino Angelo, nº 295, Bairro Nossa Senhora de Lourdes – Dois Vizinhos/PR, prestou serviço de Curso de Capacitação de 40 horas aos membros do Conselho Tutelar com o Tema Específico SIPIA, em nosso Município com responsabilidade, prudência e qualidade, não havendo nada que desabone sua conduta e comprometimento em relação aos serviços prestados.

Realeza, 10 de Julho de 2020

ROSANA SOCOVOSKI DA GAMA

Secretária Mun. Assistência Social





REPÚBLICA FEDERATIVA DO BRASIL
 MINISTÉRIO DA INFRAESTRUTURA
 DEPARTAMENTO NACIONAL DE TRÂNSITO
 CARTEIRA NACIONAL DE HABILITAÇÃO



VÁLIDA EM TODO O TERRITÓRIO NACIONAL
1979081859

NOME
CLEUCIMARA MOLON JUBELLI

DOC. IDENTIDADE/ÓRG EMISSOR/UF
79199010 SESP PR

CPF
024.761.439-44

DATA NASCIMENTO
20/04/1979

FILIAÇÃO
MARCELINO CAMILO MOLON
ALVINA ANTONELO MOLON

PERMISSÃO
ACC
CAT. HAB.
B

Nº REGISTRO
01497392252

VALIDADE
14/01/2025

1ª HABILITAÇÃO
19/10/2000

P
R



OBSERVAÇÕES

Cleucimara Molon Jubelli

ASSINATURA DO PORTADOR

LOCAL
DOIS VIZINHOS, PR

DATA EMISSÃO
14/01/2020

94745080466
PR917599092

ASSINADO DIGITALMENTE
DEPARTAMENTO ESTADUAL DE TRÂNSITO

1979081859

PARANÁ

DENATRAN

CONTRAN

QR-CODE



Documento assinado com certificado digital em conformidade com a Medida Provisória nº 2200-2/2001. Sua validade poderá ser confirmada por meio do programa Assinador Serpro.

As orientações para instalar o Assinador Serpro e realizar a validação do documento digital estão disponíveis em:
<https://www.serpro.gov.br/assinador-digital>.



Cleucimara Molon Jubelli

Endereço para acessar este CV: <http://lattes.cnpq.br/7721781354952188>

ID Lattes: **7721781354952188**

Última atualização do currículo em 31/05/2024

Mestre em História pela Universidade de Passo Fundo-UPF, (2024) Especialista em Políticas de Atenção a Criança e ao Adolescente; Pedagogia Hospitalar e empresarial; Gestão de Centros de Socioeducação. Possui graduação em Pedagogia pela Faculdade Vizivali (2008). Atualmente empresaria da AGGIORNARE- Assessoria e Capacitação. Tem experiência na área de Educação, Assistência Social, Rede Municipal de Proteção a Infância e adolescência, Sistema de Garantia de Direitos e Conselho Tutelar. Membro do Grupo de Pesquisa e Estudos em Primeira Infância-GEPEPI. Possui interesse nas áreas: Políticas Públicas, Infância e Adolescência, História do tempo presente, História da criança e da Família. **(Texto informado pelo autor)**

Identificação

Nome Cleucimara Molon Jubelli 

Nome em citações bibliográficas JUBELLI, C. M.

Lattes iD

 <http://lattes.cnpq.br/7721781354952188>

Endereço

Formação acadêmica/titulação

- 2022 - 2024** Mestrado em História.
Universidade Passo Fundo, UPF, Brasil.
Título: Crianças Brasileiras: a (Desproteção) da Política pública, Recorte histórico do Brasil, Ano de Obtenção: 2024.
Orientador:  Felipe Cittolin Abal.
Bolsista do(a): Coordenação de Aperfeiçoamento de Pessoal de Nível Superior, CAPES, Brasil.
- 2019 - 2021** Especialização em Especialização em Políticas de Atenção à Criança e ao Adolescente. (Carga Horária: 360h).
Universidade Estadual do Oeste do Paraná, UNIOESTE, Brasil.
Título: Graduação Lato Sensu, Especialização em Políticas de Atenção à Criança e ao Adolescente.
Orientador: Silvia de F. Mendes.
- 2009 - 2010** Especialização em Especialização em Gestão de Centros de Socioeducação. (Carga Horária: 365h).
Universidade Estadual do Oeste do Paraná, UNIOESTE, Brasil.
Título: Graduação Lato Sensu, Especialização em Gestão de

Especialização em Pedagogia Empresarial e Hospitalar. (Carga Horária: 375h).
2005 - 2008
Faculdade Educacional Araucária, FACEAR, Brasil.
Título: Pedagogia Empresarial e Hospitalar.

Graduação em Pedagogia.
Faculdade Vizivali, VIZIVALI, Brasil.
Título: O trabalho pedagógico no contexto hospitalar: Uma escuta a Criança Hospitalizada.
Orientador: Elaine Maria Bonatto.

Formação Complementar

2022 - 2022	Extensão universitária em O papel da pesquisa histórica no mundo pós-pandêmico. (Carga horária: 30h). Universidade de Passo Fundo, UPF, Brasil.
2022 - 2022	O Racismo Não é estrutural. (Carga horária: 2h). Universidade de Passo Fundo, UPF, Brasil.
2022 - 2022	Curriculo Lattes. (Carga horária: 4h). Universidade de Passo Fundo, UPF, Brasil.
2022 - 2022	História e Imprensa. (Carga horária: 4h). Universidade de Passo Fundo, UPF, Brasil.
2022 - 2022	Gestão em sala de aula: como é ser professor de história no século XXI?. (Carga horária: 4h). Universidade de Passo Fundo, UPF, Brasil.
2022 - 2022	inventário como fonte de Pesquisa Histórica. (Carga horária: 4h). Universidade de Passo Fundo, UPF, Brasil.
2022 - 2022	O papel da pesquisa histórica no mundo pós-pandêmico. (Carga horária: 4h). Universidade de Passo Fundo, UPF, Brasil.
2022 - 2022	Fotografia como fonte histórica. (Carga horária: 4h). Universidade de Passo Fundo, UPF, Brasil.
2022 - 2022	Como ser moderno no Brasil: Os anos 20 e o centenário de nação. (Carga horária: 2h). Universidade de Passo Fundo, UPF, Brasil.
2022 - 2022	Relato espontâneo- rede municipal de ensino. (Carga horária: 4h). Prefeitura Municipal de Renascença, PMR, Brasil.
2022 - 2022	Capacitação Rede de Proteção á violências de crianças e adolescentes. (Carga horária: 4h). EDUCARE soluções educacionais, EDUCARE, Brasil.
2022 - 2022	Rede Intersetorial de Atendimento a Criança e ao Adolescente. (Carga horária: 4h). EDUCARE soluções educacionais, EDUCARE, Brasil.
2022 - 2022	Formação aos membros do Conselho Tutelar. (Carga horária: 16h). Conselho Municipal dos Direitos da Criança e do Adolescente, CMDCA, Brasil.

2022 - 2022	Capacitação e Formação da Rede de Proteção Municipal. (Carga horária: 8h). Secretaria Municipalde Ação Social Marquinho, SMAS, Brasil.
2022 - 2022	Políticas públicas de proteção à criança e ao adolescente. (Carga horária: 16h). Acordar treinamentos, ACORDAR, Brasil.
2022 - 2022	Metodologia em Pesquisa Histórica. (Carga horária: 4h). Universidade de Passo Fundo, UPF, Brasil.
2022 - 2022	Utilização do documentos com fonte historica. (Carga horária: 4h). Universidade de Passo Fundo, UPF, Brasil.
2022 - 2022	Processos Judiciais como fonte. (Carga horária: 4h). Universidade de Passo Fundo, UPF, Brasil.
2019 - 2019	Aula Magna da Pós=Graduação em Políticas de Atenção à Criança e Adolescente. (Carga horária: 2h). Universidade Estadual do Oeste do Paraná, UNIOESTE, Brasil.
2019 - 2019	Capacitação/Formação Conselheira Tutelar. (Carga horária: 40h). Conselho Tutelar de Dois Vizinhos, CTDV, Brasil.
2014 - 2014	Curso de Capacitação de Nivel Intermediario no SIPIA. (Carga horária: 35h). Secretaria de Estado da Familia e Desenvolvimento Social, SEDS, Brasil.
2012 - 2012	Sistemas de Garantia de Direitos nas Violências e Violações de Direitos. (Carga horária: 4h). Centro de Referência Especializado de Assistência Social, CREAS, Brasil.
2010 - 2010	Sistema de Informação para Infância e Adolescência. (Carga horária: 16h). Secretaria de Estado da Criança e da Juventude, SECJ, Brasil.
2008 - 2008	Curso de Capacitação de Conselheiros Tutelares. (Carga horária: 40h). Secretaria de Estado da Criança e da Juventude, SECJ, Brasil.
2008 - 2008	Sistema de Informação para Infância e Adolescência. (Carga horária: 24h). Secretaria de Estado da Criança e da Juventude, SECJ, Brasil.
2002 - 2002	Curso de Formação de Alfabetizadores do Programa BB-Educar. (Carga horária: 40h). Banco do Brasil, BB, Brasil.
1999 - 1999	Windows, word, excel. (Carga horária: 4h). Sind. dos Trabalhadores nas Ind, de Alimentação de Dois Vizinhos, STIA/DV, Brasil.
1999 - 1999	Windows 95 e Word 7.0. (Carga horária: 10h). Agua Escola de Informática, AEI, Brasil.

Atuação Profissional

Conselho Tutelar de Dois Vizinhos, CTDV, Brasil.

Vínculo institucional

Vínculo institucional**2008 - 2016**

Vínculo: Servidor Público, Enquadramento Funcional: Conselheira Tutelar, Carga horária: 40, Regime: Dedicção exclusiva.

Membro de corpo editorial

2022 - Atual

Periódico: SEMINA (UPF)

Áreas de atuação

- 1.** Grande área: Ciências Humanas / Área: Ciência Política / Subárea: Políticas Públicas.
- 2.** Grande área: Ciências Humanas / Área: Educação.
- 3.** Grande área: Ciências Humanas / Área: Educação / Subárea: Orientação e Aconselhamento.

Idiomas

Espanhol

Compreende Bem, Fala Pouco, Lê Bem, Escreve Pouco.

Produções

Produção bibliográfica**Capítulos de livros publicados**

- 1.** **JUBELLI, C. M.**; Seraglio, Karina Paula . Adoção: o resgate de uma vida. In: Amanda Caroline Shcallenberger Schaurich; Carla Liliane Waldow Esquivel; Terezinha Corrêa Lindino. (Org.). Adoção: O resgate de uma vida. 346ed.toledo: Quero Saber, 2023, v. , p. 123-145.
- 2.** **JUBELLI, C. M.**. A importancia do diagnostico SIPIA para o Conselho Tutelar. In: Ronaldo Bernardino Colvero; Ewerton da Silva Ferreira; Tiara Cristiana Pimentel dos Santos. (Org.). A IMPORTÂNCIA DO DIAGNÓSTICO SIPIA PARA O CONSELHO TUTELAR. 382ed.Ponta Grossa: Atena, 2022, v. 8, p. 109-124.

Trabalhos completos publicados em anais de congressos

- 1.** **JUBELLI, C. M.**; Freitas Mendes, Silvia . Conselho Tutelar: Capacitar para efetivar a proteção integral da criança e do adolescente no município de Renascença. In: Congresso Nacional de Pesquisa em Ciências Sociais Aplicadas-CONAPE, 2021, Francisco Beltrão. IX Conape - Transformações no

Resumos publicados em anais de congressos

1. **JUBELLI, C. M.** Dois Vizinhos: o município a política e o poder. In: IX Simpósio de Pesquisa Estado e Poder: ACÁ se RESPIRA LUCHA, 2023, Marechal Candido Rondon. IX SIMPOSIÓ DE PESQUISA ESTADO E PODER Acá se respira lucha: poder, dominação e resistência na América Latina. Cascavel: Unioeste, 2023. p. 38-38.
2. **JUBELLI, C. M.** A IMPORTÂNCIA DO DIAGNÓSTICO SIPIA PARA O CONSELHO TUTELAR. In: seminário de relações de fronteira e Interdisciplinaridade, 2022, Passo fundo. Relações de Fronteira e interdisciplinaridades. Ponta Grossa: Atena, 2022. v. 8. p. 109-124.

Apresentações de Trabalho

1. **JUBELLI, C. M.** A busca pelo sentimento de Infância. 2023. (Apresentação de Trabalho/Seminário).
2. **JUBELLI, C. M.** Dois Vizinhos: o município a política e o poder. 2023. (Apresentação de Trabalho/Simpósio).
3. **JUBELLI, C. M.** Curso de formação para Conselho Tutelar e Rede de Proteção. 2022. (Apresentação de Trabalho/Seminário).
4. **JUBELLI, C. M.** Educação e responsabilidades. 2022. (Apresentação de Trabalho/Conferência ou palestra).
5. **JUBELLI, C. M.** A IMPORTÂNCIA DA FERRAMENTA SIPIA PARA O CONSELHO TUTELAR. 2022. (Apresentação de Trabalho/Seminário).
6. **JUBELLI, C. M.** Políticas públicas para a Infância brasileira. 2022. (Apresentação de Trabalho/Seminário).
7. **JUBELLI, C. M.**; Seraglio, Karina Paula . Violências: conceitos, identificação e encaminhamentos na Educação. 2022. (Apresentação de Trabalho/Seminário).
8. ★ **JUBELLI, C. M.** Capacitação para Conselheiros Tutelares. 2021. (Apresentação de Trabalho/Conferência ou palestra).
9. ★ **JUBELLI, C. M.** GEPEPI- Grupo de Estudos e Pesquisas em Infâncias, Crianças e Educação Infantil. 2021. (Apresentação de Trabalho/Outra).

10. **JUBELLI, C. M.**. atualização para Conselheiros Tutelares. 2021. (Apresentação de Trabalho/Conferência ou palestra).
11. **JUBELLI, C. M.**. Orientações para Conselho Tutelar. 2020. (Apresentação de Trabalho/Conferência ou palestra).
12. **JUBELLI, C. M.**. Conferencia dos Direitos da Criança e do Adolescente. 2019. (Apresentação de Trabalho/Conferência ou palestra).
13. **JUBELLI, C. M.**. 9º Conferência Municipal dos Direitos da Criança e do Adolescente. 2015. (Apresentação de Trabalho/Conferência ou palestra).
14. **JUBELLI, C. M.**. Conferência Estadual dos Direitos da Criança e do Adolescente. 2012. (Apresentação de Trabalho/Conferência ou palestra).
15. **JUBELLI, C. M.**. 7º Conferência Estadual dos Direitos da Criança e do Adolescente. 2009. (Apresentação de Trabalho/Conferência ou palestra).
16. **JUBELLI, C. M.**. Drogas - Situação de Risco. 2007. (Apresentação de Trabalho/Conferência ou palestra).

Produção técnica

Assessoria e consultoria

1. ★ **JUBELLI, C. M.**. Assessoria em Orientação para implantação do Programa Família Acolhedora. 2020.
2. ★ **JUBELLI, C. M.**. Capacitação aos membros do Conselho tutelar com tema SIPIA. 2020.
3. **JUBELLI, C. M.**. Assessoria ao Sistema Unico de Assistencia Social-SUAS. 2020.
4. ★ **JUBELLI, C. M.**. Assessoria e Orientação para Elaboração do Diagnostico Socio-territorial. 2020.

Trabalhos técnicos

Patentes e registros

A Confirmação do status de um pedido de patentes poderá ser solicitada à Diretoria de Patentes (DIRPA) por meio de uma Certidão de atos relativos aos processos

- 1.** **JUBELLI, C. M.**. Uma escuta a criança hospitalizada. 2008, Brasil.
Patente: Modelo de Utilidade. Número do registro: 24619, título: "Uma escuta a criança hospitalizada" , Instituição de registro: Ofício do Registro Civil ds pessoas Naturais Registro de Titulos e Document. Depósito: 27/10/2008

Eventos

Participação em eventos, congressos, exposições e feiras

- 1.** Como ser moderno no Brasil: Os anos 20 e o centenário da nação. 2022. (Outra).
- 2.** Formação para Rede de Proteção e Conselho Tutelar Porto Amazonas.Formando Redes de Proteção Porto Amazonas. 2022. (Outra).
- 3.** II Encontro Discente de Pós-graduação em História.Minicurso:Violências: Conceitos, identificação e encaminhamentos na educação.. 2022. (Encontro).
- 4.** II Encontro Discente de Pós-graduação em História.Violências: Conceitos, identificação e encaminhamentos na educação.. 2022. (Encontro).
- 5.** II Encontro Discente de Pós-graduação em História.Mesa Temática: Violências: Conceitos, identificação e encaminhamentos na educação.. 2022. (Encontro).
- 6.** II Encontro Discente de Pós-Graduação em História, V Mostra de Pesquisa em História de Graduação e da Pós-Graduação em História da UPF, III Seminario de Formação Continuada em História.]violências: Conceitos, identificação e encaminhamentos na educação.. 2022. (Encontro).
- 7.** IX Semana do conhecimento UPF. 2022. (Outra).
- 8.** IX Semana do conhecimento UPF.Violações na Infância: A Legislação 14.344/2022 Lei Henry Borel e a Proteção.. 2022. (Outra).
- 9.** Seminário de lançamento de Política Judiciaria Nacional pela Primeira Infância. 2022. (Seminário).
- 10.** Seminário do Pacto Nacional pela Infância: Resultados e avanços do projeto justiça começa na infância. 2022.

- 11.** Seminário do Pacto Nacional pela Primeira Infância. 2022. (Seminário).
- 12.** Seminário do Pacto Nacional pela Primeira Infância. 2022. (Seminário).
- 13.** Workshop de pesquisa: Linha Política e Relações de Poder. 2022. (Outra).
- 14.** Workshop de Pesquisa: Linha Política e Relações de Poder. 2022. (Outra).
- 15.** Workshop de Pesquisa: Linha Política e Relações de Poder. Workshop de Pesquisa: Linha Política e Relações de Poder. 2022. (Outra).
- 16.** XV Encontro Científico de Ciências Sociais Aplicadas. A FERRAMENTA SIPIA COMO SUPORTE ESTATÍSTICO PARA O CONSELHO TUTELAR. 2022. (Encontro).
- 17.** XV Encontro Científico de Ciências Sociais Aplicadas. 2022. (Encontro).
- 18.** XV Encontro Científico de Ciências Sociais Aplicadas. A IMPORTÂNCIA DO DIAGNÓSTICO SIPIA PARA O CONSELHO TUTELAR. 2022. (Encontro).
- 19.** CAPACITAÇÃO PARA SIPIA CONSELHO TUTELAR. Sistema de Informação para a Infância e Adolescência teoria e prática. 2021. (Outra).
- 20.** Encontro Estadual da Primeira Infância. Encontro Estadual da Primeira Infância. 2021. (Encontro).
- 21.** Pacto Nacional da Primeira Infância. Pacto Nacional da Primeira Infância. 2021. (Seminário).
- 22.** Conselho Tutelar e os 24 anos do ECA: Celebrar nossas conquistas e planejar o futuro!. Conselho Tutelar e os 24 anos do ECA: Celebrar nossas conquistas e planejar o futuro!. 2014. (Encontro).
- 23.** Seminário Regional Sobre Trabalho Infantil. Lançando a Tradição. 2014. (Seminário).
- 24.** 23º Encontro Estadual da Associação de Magistrados e Promotores de Justiça da Infância, Juventude e Família do Estado do Paraná. Violência na Escola: Prevenção e Correção do Bullying. 2011. (Encontro).

25. Encontro Estadual de Conselheiros Estaduais do Paraná.Encontro Estadual de Conselheiros Estaduais do Paraná. 2011. (Encontro).
26. 1º Seminário Regional de Enfrentamento à Violência Infanto-Juvenil.Palestra sobre Pedofilia. 2010. (Seminário).
27. Seminário Criança Prioridade Absoluta: 20 anos ECA.Criança Prioridade Absoluta. 2010. (Seminário).
28. Seminário Regional de Enfrentamento à Violência contra crianças e adolescentes.Seminário Regional de Enfrentamento à Violência contra Crianças e Adolescentes. 2009. (Seminário).
29. 1º Seminário Regional da Criança e do Adolescente.ECA 18 ANOS, uma visão crítica sob a ótica de um de seus relatores. 2008. (Seminário).
30. 1º Seminário dos Direitos da Criança e do Adolescente.Família como rede de proteção social. 2007. (Seminário).
31. 2º Seminário de Iniciação Científica.Seminário de Iniciação Científica. 2007. (Seminário).
32. 4º Semana de Educação.Educação e Contemporaneidade. 2007. (Outra).
33. Café Filosófico.Educação e Meio Ambiente. 2007. (Encontro).
34. 3º Semana da Educação.O educador afetivo e o trabalho pedagógico. 2006. (Outra).
35. 3º Seminário de Educação Especial.Aspectos Históricos e Pressupostos de Aprendizagem e Desenvolvimento da Pessoa com Deficiência na Abordagem Vigotskiana. 2006. (Seminário).
36. Seminário de Iniciação Científica.Dificuldades de Aprendizagem. 2006. (Seminário).
37. 2º Seminário Regional Sobre a Aprendizagem.Seminário Regional Sobre Aprendizagem. 2005. (Seminário).

Organização de eventos, congressos, exposições e feiras

1. **JUBELLI, C. M.**. III Encontro Internacional de Pesquisa em Ciências Humanas-EIPCH. 2022. (Outro).

Inovação

Patente

- JUBELLI, C. M.**. Uma escuta a criança hospitalizada. 2008, Brasil.
Patente: Modelo de Utilidade. Número do registro: 24619, título: "Uma escuta a criança hospitalizada" , Instituição de registro: Ofício do Registro Civil ds pessoas Naturais Registro de Títulos e Document. Depósito: 27/10/2008

Educação e Popularização de C & T

Apresentações de Trabalho

- JUBELLI, C. M.**. Conferência Estadual dos Direitos da Criança e do Adolescente. 2012. (Apresentação de Trabalho/Conferência ou palestra).
- JUBELLI, C. M.**. 9º Conferência Municipal dos Direitos da Criança e do Adolescente. 2015. (Apresentação de Trabalho/Conferência ou palestra).

A Reitora da Universidade de Passo Fundo, no uso de suas atribuições, tendo em vista a conclusão do curso de mestrado acadêmico do Programa de Pós-Graduação em História, do Instituto de Humanidades, Ciências, Educação e Criatividade, em 27 de maio de 2024, confere o título de

Mestra em História - Área de História, Região e Fronteiras a

Cleucimara Molon Jubelli

brasileira, natural do estado do Paraná, nascida no dia 20 de abril de 1979, portadora da cédula de identidade nº 7.919.901-0, expedida pela Secretaria de Estado da Segurança Pública /PR, e outorga-lhe o presente Diploma a fim de que possa gozar de todos os direitos e prerrogativas legais.

Passo Fundo-RS, 26 de junho de 2024.

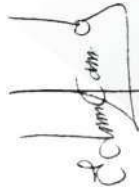

Prof. Dr. Edison Alencar Casagrande
Pró-Reitor Acadêmico

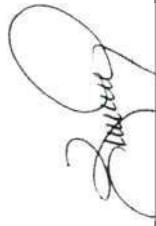

Profa. Dra. Bernadete Maria Dalmolin
Reitora

Universidade de Passo Fundo**Fundação Universidade de Passo Fundo**

CNPJ: 92.034.321/0001-25

Instituição reconhecida pela Portaria/MEC nº 915, de 12 de julho de 2011, publicada no Diário Oficial da União nº 133, Seção 1, página 10, de 13 de julho de 2011.

UNIVERSIDADE DE PASSO FUNDO**Pró-Reitoria Acadêmica****Secretaria Geral dos Cursos**

Curso com reconhecimento renovado pela **Portaria/MEC nº 609**, de 14 de março de 2019, publicada no Diário Oficial da União, de 18 de março de 2019, Seção 1, nº 52, páginas 63-86, e de acordo com o **Parecer CNE/CES nº 487/2018**, da Câmara de Educação Superior do Conselho Nacional de Educação, **homologado** pelo Ministro de Estado da Educação.

Diploma com validade nacional nos termos da Portaria nº 1.418 de 23/12/98, do MEC, e registrado sob o nº **3570**, do livro **03-MD**, de acordo com o parágrafo 1º do artigo 48 da Lei 9.394 de 20 de dezembro de 1996.

Processo de Registro de Diploma nº **3527 / 2024**
Passo Fundo, 26 de junho de 2024.

Deise Maurmann Poletto Nunes
Secretaria Geral dos Cursos
Setor de Certificação e Diplomação



Assinado digitalmente por:
DEISE MAURMANN
POLETTO
NUNES:53908490006
Data: 02/07/2024
10:38:47 -03:00



Assinado digitalmente por:
EDISON ALENCAR
CASAGRANDA:7440
8321087
Data: 03/07/2024
08:32:21 -03:00



Assinado digitalmente por:
BERNADETE MARIA
DALMOLIN:5443410
6015
Data: 03/07/2024
10:20:24 -03:00

UNIVERSIDADE DE PASSO FUNDO

Este documento foi assinado digitalmente com uso de certificado digital em conformidade com a legislação brasileira e com os padrões estabelecidos pela ICP Brasil, garantindo sua autenticidade, integridade e não repúdio. Para obter o documento em versão digital, faça a leitura do QR code ou clique no link abaixo:

<https://validador.docxpress.com.br/viewer?versionid=37921282&filehash=4FFFD3086F36597E3B4F57D6150071F28D076F66EEF7F80A8B0A804AD4FCC55B>

**PROTOCOLO
ASSINATURA
DIGITAL**



ASSINANTES

Presencial em: 02/07/2024 16:38:47

Edison Alencar Casagrande:74408321087 em: 03/07/2024 08:32:21

Bernadete Maria Dalmolin:54434106015 em: 03/07/2024 10:20:24



Faculdade Vizinhança Vale do Iguaçu

- VIZIVALI -

Dois Vizinhos - Paraná

FACULDADE VIZINHANÇA VALE DO IGUAÇU - VIZIVALI - DOIS VIZINHOS - PR

CURSO DE PEDAGOGIA - LICENCIATURA PLENA

RECONHECIDO PELO DECRETO GOV. Nº 6643/02 PUBLICADO NO DIÁRIO OFICIAL DO PR. EM 29/11/2002



O Diretor da Faculdade Vizinhança Vale do Iguaçu - VIZIVALI - no uso de suas atribuições e tendo em vista a Conclusão do Curso de Pedagogia, em 20 de Dezembro de 2008, confere o Título de Licenciada em Pedagogia a

Cleucimara Molon Jubelli

brasileira, natural do Estado do Paraná, nascida aos 20 de Abril de 1979, portadora da Carteira de Identidade nº 7.919.901-0, expedida pelo Instituto de Identificação do Paraná, e outorga-lhe o presente Diploma, a fim de que possa gozar de todos os direitos e prerrogativas legais.

Dois Vizinhos, 20 de Dezembro de 2008.

Giliane Beatriz Constantinopolos
Secretária

Cleucimara Molon Jubelli
Diplomado(a)

Paulo Floravante Giareta
Diretor



FACULDADE VIZINHANÇA VALE DO IGUAÇU - VIZIVALI
SETOR DE PEDAGOGIA
APOSTILA

O presente diploma confere a Habilitação nas Series Iniciais do Ensino Fundamental e Gestão do Trabalho Pedagógico.
Dois Vizinhos, 20 de dezembro de 2008.

[Handwritten Signature]
Direção



MINISTÉRIO DA EDUCAÇÃO
UNIVERSIDADE FEDERAL DO PARANÁ
Pró-Reitoria de Graduação
NAA - Unidade de Diplomas

Por delegação de competência do D.A.U., Portaria nº 71, de 21/10/77, Portaria da SESU, nº 30, de 23/05/79, e nos termos da Portaria Ministerial nº 726, de 21/10/77, Diploma registrado sob nº 192480, no livro DIV-403, Fls. 329, Proc. 81784/09-37, Aposita(s) anotada(s), nesta data, no termo do registro. Curitiba, 29 de junho de 2009

[Handwritten Signature]

João Nilton Fagundes de Oliveira
Diretor da Unidade de Diplomas

Por delegação de competência, de acordo com art. 6º do Decreto nº 83.937/79 e nos termos da Portaria nº 1.646, de 01/08/2005 do Reitor da UFPR.



REPÚBLICA FEDERATIVA DO BRASIL
 MINISTÉRIO DA INFRAESTRUTURA
 DEPARTAMENTO NACIONAL DE TRANSPORTES
 CARTEIRA NACIONAL DE HABILITAÇÃO

PR

VALIDA EM TODO O TERRITÓRIO NACIONAL
 1979081859

NOME
CLEUCIMARA MOLON JUBELLI

DOC. IDENTIDADE / ÓRG. EMISSOR / UF
 7919901-0 SESP PR

CPF DATA NASCIMENTO
 024.761.439-44 20/04/1979

FILIAÇÃO
MARCELINO CAMILO MOLON
ALVINA ANTONELO MOLON

PERMISSÃO ACC CAT. HAB.
 B

Nº REGISTRO VALIDADE 1ª HABILITAÇÃO
 01497392252 14/01/2025 19/10/2000

OBSERVAÇÕES

ASSINATURA DO PORTADOR

LOCAL DATA EMISSÃO
 DOIS VIZINHOS, PR 14/01/2020

ASSINATURA DO EMISSOR
 94745080466
 PR917599092

PARANÁ

PROIBIDO PLASTIFICAR
 1979081859

CURSOS PROFISSIONALIZANTES OMEGA LTDA-ME**CNPJ/MF: 04.632.453/0001-91****Rua Ponta Grossa, n.º 1720 - Bairro: Centro****Francisco Beltrão / PR - Cep: 85.601-600****Fone: (46) 99115-3479 – E-mail: valdelirionoronha@hotmail.com**

EDITAL DE PREGÃO Nº 020/2024

PROCESSO ADMINISTRATIVO ELETRÔNICO Nº 934/2024

MODALIDADE: PREGÃO ELETRÔNICO

TIPO: MENOR PREÇO POR ITEM

OBJETO: contratação de empresa para ministrar cursos, oficinas e demais eventos para o CRAS – Centro de Referência da Assistência Social e aos usuários da Política Pública de Assistência Social

ANEXO - IV**DECLARAÇÃO INDICANDO OS PROFISSIONAIS**

Conforme o disposto no Edital em epígrafe e de acordo com a legislação vigente, declaramos que o(s) profissional(is) abaixo relacionado(s) irá(ão) prestar os serviços, caso venhamos a vencer a referida licitação:

Item	Nome	Especialidade
09	- DALVAN SCHLOSSER DE FREITAS - DEIVID SCHLOSSER DE FREITAS - THADEU MIGUEL LINHARES DE FREITAS - EDUARDO LAMBERTI DO AMARAL	Palestra show

Declaramos, outrossim, que o(s) profissional(ais) acima relacionado(s) pertence(m) ao nosso quadro técnico de profissionais, com relacionamento junto à empresa, dentro das Leis Trabalhistas vigentes

Francisco Beltrão, 30 de julho de 2024.

ALESSANDRA BERTOL NORONHA

RG nº 10.670.880-0 SESP/PR

CPF nº 077.251.639-13

Sócia-Administradora

04.632.453/0001-91
CURSOS PROFISSIONALIZANTES
OMEGA LTDA - ME
Rua Ponta Grossa, 1720, sala 13 - Centro
CEP 85.601-600 Fco. Beltrão - PR

PREFEITURA MUNICIPAL DE INAJÁ
ESTADO DO PARANÁ
C.N.P.J. (M.F.) 76.970.318/0001-67
Av. Antonio Veiga Martins, 80 - Centro - CEP 87.670-000 - Télefax (44) 3440-1221
E-mail: prefeitura@inaja.pr.gov.br

**DEPARTAMENTO DE ASSISTÊNCIA SOCIAL, TRABALHO E
RENDA**

DECLARAÇÃO DE CAPACIDADE TÉCNICA

Declaro para os devidos fins, que a empresa CINTIA MARA JONER inscrita no CNPJ 19.243.728.0001-72, inscrição estadual estabelecida em Campo Erê-SC, localizada em Rua Sagrado Coração de Jesus, nº 700, executa serviços de **Palestras Shows** com os palestrantes: DEIVID FREIRTAS e VILSON CECHETTI.

Foram prestados os seguintes serviços de Palestra Show: dia internacional da mulher, campanha 18 de maio, dia dos idosos.

Utilizando as seguintes metodologias: falas pontuais e reflexões, canções ao vivo, dinâmica em grupo, atividades experimentais e histórias.

Ainda sendo equipados com som de qualidade 4 SUB GRAVE 4 LINE cada uma com 1200 rms drive titanium C, cenário, iluminação efeitos par led, painel de led treliças.

Declaro, ainda, que os compromissos assumidos pela empresa foram cumpridos satisfatoriamente, nada constando em nossos arquivos que o desabone comercial ou tecnicamente.

Inajá, 18 de abril de 2023



MILENA FERREIRA GUIMARÃES
Diretora do Departamento
Decreto nº 011/2023

**DEPARTAMENTO DE
ASSISTÊNCIA SOCIAL
INAJÁ - PR**

CONTRATO DE PRESTEAÇÃO DE SERVIÇO POR PRAZO INDETERMINADO

CONTRATANTE: CURSOS PROFISSIONALIZANTES OMEGA LTDA - ME, com sede em Francisco Beltrão, na Rua Ponta Grossa, nº 1720, sala 13, Centro, CEP 85601-600, no Estado Paraná, inscrito no CNPJ sob o nº 04.632.453/0001-91, e no Cadastro Estadual sob o nº isento, neste ato representada pela diretora Alessandra Bertol Noronha, brasileira, solteira, empresária, Carteira de Identidade nº 10.670.880-0/SESP/PR, CPF nº 077.251.639/13, residente e domiciliado na Rua Alagoa, nº 1139, Aptº: 202, Alvorada, CEP 85601-080, Cidade Francisco Beltrão, no Estado Paraná;

CONTRATADA: - DALVAN SCHLOSSER DE FREITAS, Solteiro, PALESTRANTE, Carteira de Identidade nº 5.021.715, CPF nº 066.334.139-63, residente e domiciliado na Av. Getúlio Vargas, 496, Centro, CEP: 89.980-000, Cidade Campo Erê, no Estado Santa Catarina.

Cláusula 1º - Tem por objetivo o presente instrumento a contratação da empresa para realizar PALESTRA SHOW

Cláusula 2º - O local de trabalho será em Marmeleiro, onde a **CONTRATANTE** ganhou uma licitação de prestação de serviço do pregão Eletrônico Nº 020/2024, desde que preencha todos os requisitos do edital.

Cláusula 3º - O contratado trabalhará exercendo a Função de PALESTRANTE com Remuneração de R\$ 1.500,00 (hum mil e quinhentos reais), por Palestra. Parágrafo único:

Especificação: - Deverá contemplar estrutura completa para o evento: Palestra inicial (de no máximo 40 minutos), atividades de recreação, música animada com banda, equipamentos para bingo com sorteio de brindes (a serem definidos pelo Departamento Mun. De Assistência Social)

Conteúdo mínimo: - Palestra show para idosos inseridos no Serviço de Convivência e Fortalecimento de Vínculos, desenvolvidos pelo CRAS.

Obrigações da contratada: - a contratada deverá disponibilizar de todo material necessário para o bom andamento da oficina/curso.

Cláusula 4º - Este Contrato tem início a partir de 01/08/2024, sendo 02 (duas) Palestras show, ou parar até mesmo antes do termino, se o Centro de Convivência da Assistência Social – SCFV assim decidir ficando com data indeterminada.

Cláusula 5º - No valor contratado já estão incluídos todas as despesas ordinárias diretas e indiretas decorrentes da execução contratual, inclusive tributos e/ou impostos, encargos sociais, trabalhistas, previdenciários, fiscais e comerciais incidentes, taxa de administração, materiais de consumo, seguro e outros necessários ao cumprimento integral do objeto contrato.

Cláusula 6º - DAS CONDIÇÕES DE PAGAMENTO: O Contratante efetuará o

pagamento através de transferência bancária ou em moeda corrente desse País através de recibo, até o decimo segundo dia de cada mês, somando as horas aulas efetuadas no mês anterior.

Cláusula 7º - O presente Contrato não poderá ser rescindido antes do prazo fixado, por qualquer das partes, sob a pena de pagamento de valor correspondente a 10% (dez por cento) do valor total do contrato.

DO FORO

Cláusula 8º - Para dirimir quaisquer controvérsias oriundas do CONTRATO, as partes elegem o foro da comarca de Francisco Beltrão - PR

E por estarem de pleno acordo, assinam ambas as partes este contrato, em duas vias de igual teor.

FRANCISCO BELTRAO, 30 de julho de 2024.

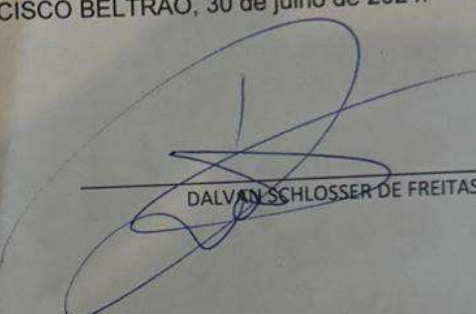
DALVAN SCHLOSSER DE FREITAS

CURSOS PROFISSIONALIZANTES OMEGA
LTDA - ME

Pai ou Responsável (quando menor)

CONTRATO DE PRESTEAÇÃO DE SERVIÇO POR PRAZO INDETERMINADO

CONTRATANTE: CURSOS PROFISSIONALIZANTES OMEGA LTDA - ME, com sede em Francisco Beltrão, na Rua Ponta Grossa, nº 1720, sala 13, Centro, CEP 85601-600, no Estado Paraná, inscrito no CNPJ sob o nº 04.632.453/0001-91, e no Cadastro Estadual sob o nº isento, neste ato representada pela diretora Alessandra Bertol Noronha, brasileira, solteira, empresária, Carteira de Identidade nº 10.670.880-0/SESP/PR, CPF nº 077.251.639/13, residente e domiciliado na Rua Alagoa, nº 1139, Aptº: 202, Alvorada, CEP 85601-080, Cidade Francisco Beltrão, no Estado Paraná;

CONTRATADA: - DEIVID SCHLOSSER DE FREITAS, Solteiro, PALESTRANTE, Carteira de Identidade nº 5.826.470, CPF nº 090.294.899-70, residente e domiciliado na Av. Getúlio Vargas, 496, Centro, CEP: 89.980-000, Cidade Campo Erê, no Estado Santa Catarina.

Cláusula 1º - Tem por objetivo o presente instrumento a contratação da empresa para realizar PALESTRA SHOW

Cláusula 2º - O local de trabalho será em Marmeleiro, onde a CONTRATANTE ganhou uma licitação de prestação de serviço do pregão presencial Nº 020/2024, desde que preencha todos os requisitos do edital.

Cláusula 3º - O contratado trabalhará exercendo a Função de AUXILIAR DO PALESTRANTE com Remuneração de R\$ 500,00 (quinhentos reais), por Palestra realizada.

Parágrafo único:

Especificação: - Deverá contemplar estrutura completa para o evento: Palestra inicial (de no máximo 40 minutos), atividades de recreação, música animada com banda, equipamentos para bingo com sorteio de brindes (a serem definidos pelo Departamento Mun. De Assistência Social)

Conteúdo mínimo: - Palestra show para idosos inseridos no Serviço de Convivência e Fortalecimento de Vínculos, desenvolvidos pelo CRAS.

Obrigações da contratada: - a contratada deverá disponibilizar de todo material necessário para o bom andamento da oficina/curso.

Cláusula 4º - Este Contrato tem início a partir de 01/08/2024, sendo 02 (duas) Palestras show, ou parar até mesmo antes do termino, se o Centro de Convivência da Assistência Social – SCFV assim decidir ficando com data indeterminada.

Cláusula 5º - No valor contratado já estão incluídos todas as despesas ordinárias diretas e indiretas decorrentes da execução contratual, inclusive tributos e/ou impostos, encargos sociais, trabalhistas, previdenciários, fiscais e comerciais incidentes, taxa de administração, materiais de consumo, seguro e outros necessários ao cumprimento integral do objeto contrato.

Devs

Devs

Cláusula 6º - DAS CONDIÇÕES DE PAGAMENTO: O Contratante efetuará o pagamento através de transferência bancária ou em moeda corrente desse País através de recibo, até o decimo segundo dia de cada mês, somando as horas aulas efetuadas no mês anterior.

Cláusula 7º - O presente Contrato não poderá ser rescindido antes do prazo fixado, por qualquer das partes, sob a pena de pagamento de valor correspondente a 10% (dez por cento) do valor total do contrato.

DO FORO

Cláusula 8º - Para dirimir quaisquer controvérsias oriundas do CONTRATO, as partes elegem o foro da comarca de Francisco Beltrão – PR

E por estarem de pleno acordo, assinam ambas as partes este contrato, em duas vias de igual teor.

FRANCISCO BELTRAO, 30 de julho de 2022.

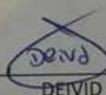

DEIVID SCHLOSSER DE FREITAS



CURSOS PROFISSIONALIZANTES OMEGA
LTDA - ME

Pai ou Responsável (quando menor)

CONTRATO DE PRESTEAÇÃO DE SERVIÇO POR PRAZO INDETERMINADO

CONTRATANTE: CURSOS PROFISSIONALIZANTES OMEGA LTDA - ME, com sede em Francisco Beltrão, na Rua Ponta Grossa, nº 1720, sala 13, Centro, CEP 85601-600, no Estado Paraná, inscrito no CNPJ sob o nº 04.632.453/0001-91, e no Cadastro Estadual sob o nº isento, neste ato representada pela diretora Alessandra Bertol Noronha, brasileira, solteira, empresária, Carteira de Identidade nº 10.670.880-0/SESP/PR, CPF nº 077.251.639/13, residente e domiciliado na Rua Alagoa, nº 1139, Aptº: 202, Alvorada, CEP 85601-080, Cidade Francisco Beltrão, no Estado Paraná;

CONTRATADA: - EDUARDO AUGUSTO LAMPERTI DO AMARAL, Solteiro, PALESTRANTE, Carteira de Identidade nº 5.826.470, CPF nº 090.294.899-70, residente e domiciliado na Av. Getúlio Vargas, 496, Centro, CEP: 89.980-000, Cidade Campo Erê, no Estado Santa Catarina.

Cláusula 1º - Tem por objetivo o presente instrumento a contratação da empresa para realizar PALESTRA SHOW

Cláusula 2º - O local de trabalho será em Marmeleiro, onde a **CONTRATANTE** ganhou uma licitação de prestação de serviço do pregão presencial Nº 020/2024, desde que preencha todos os requisitos do edital.

Cláusula 3º - O contratado trabalhará exercendo a Função de AUXILIAR DO PALESTRANTE com Remuneração de R\$ 500,00 (quinhentos reais), por Palestra realizada.

Parágrafo único:

Especificação: - Deverá contemplar estrutura completa para o evento: Palestra inicial (de no máximo 40 minutos), atividades de recreação, música animada com banda, equipamentos para bingo com sorteio de brindes (a serem definidos pelo Departamento Mun. De Assistência Social)

Conteúdo mínimo: - Palestra show para idosos inseridos no Serviço de Convivência e Fortalecimento de Vínculos, desenvolvidos pelo CRAS.

Obrigações da contratada: - a contratada deverá disponibilizar de todo material necessário para o bom andamento da oficina/curso.

Cláusula 4º - Este Contrato tem início a partir de 01/08/2024, sendo 02 (duas) Palestras show, ou parar até mesmo antes do termino, se o Centro de Convivência da Assistência Social – SCFV assim decidir ficando com data indeterminada.

Cláusula 5º - No valor contratado já estão incluídos todas as despesas ordinárias diretas e indiretas decorrentes da execução contratual, inclusive tributos e/ou impostos, encargos sociais, trabalhistas, previdenciários, fiscais e comerciais incidentes, taxa de administração, materiais de consumo, seguro e outros necessários ao cumprimento integral do objeto contrato.

Cláusula 6º - DAS CONDIÇÕES DE PAGAMENTO: O Contratante efetuará o pagamento através de transferência bancária ou em moeda corrente desse País através de recibo, até o decimo segundo dia de cada mês, somando as horas aulas efetuadas no mês anterior.

Cláusula 7º - O presente Contrato não poderá ser rescindido antes do prazo fixado, por qualquer das partes, sob a pena de pagamento de valor correspondente a 10% (dez por cento) do valor total do contrato.

DO FORO

Cláusula 8º - Para dirimir quaisquer controvérsias oriundas do CONTRATO, as partes elegem o foro da comarca de Francisco Beltrão - PR

E por estarem de pleno acordo, assinam ambas as partes este contrato, em duas vias de igual teor.

FRANCISCO BELTRAO, 30 de julho de 2022.



EDUARDO AUGUSTO LAMPERTI DO AMARAL

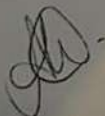

CURSOS PROFISSIONALIZANTES OMEGA
LTDA - ME

Pai ou Responsável (quando menor)

CONTRATO DE PRESTEAÇÃO DE SERVIÇO POR PRAZO INDETERMINADO

CONTRATANTE: CURSOS PROFISSIONALIZANTES OMEGA LTDA - ME, com sede em Francisco Beltrão, na Rua Ponta Grossa, nº 1720, sala 13, Centro, CEP 85601-600, no Estado Paraná, inscrito no CNPJ sob o nº 04.632.453/0001-91, e no Cadastro Estadual sob o nº isento, neste ato representada pela diretora Alessandra Bertol Noronha, brasileira, solteira, empresária, Carteira de Identidade nº 10.670.880-0/SESP/PR, CPF nº 077.251.639/13, residente e domiciliado na Rua Alagoa, nº 1139, Aptº: 202, Alvorada, CEP 85601-080, Cidade Francisco Beltrão, no Estado Paraná;

CONTRATADA: - THADEU MIGUEL LINHARES DE FARIAS, Solteiro, PALESTRANTE, Carteira de Identidade nº 5.732.667, CPF nº 089.905.339-45, residente e domiciliado na Av. Getúlio Vargas, 496, Centro, CEP: 89.980-000, Cidade Campo Erê, no Estado Santa Catarina.

Cláusula 1º - Tem por objetivo o presente instrumento a contratação da empresa para realizar PALESTRA SHOW

Cláusula 2º - O local de trabalho será em Marmeleiro, onde a **CONTRATANTE** ganhou uma licitação de prestação de serviço do pregão presencial Nº 020/2024, desde que preencha todos os requisitos do edital.

Cláusula 3º - O contratado trabalhará exercendo a Função de AUXILIAR DO PALESTRANTE com Remuneração de R\$ 500,00 (quinhentos reais), por Palestra realizada.

Parágrafo único:

Especificação: - Deverá contemplar estrutura completa para o evento: Palestra inicial (de no máximo 40 minutos), atividades de recreação, música animada com banda, equipamentos para bingo com sorteio de brindes (a serem definidos pelo Departamento Mun. De Assistência Social)

Conteúdo mínimo: - Palestra show para idosos inseridos no Serviço de Convivência e Fortalecimento de Vínculos, desenvolvidos pelo CRAS.

Obrigações da contratada: - a contratada deverá disponibilizar de todo material necessário para o bom andamento da oficina/curso.

Cláusula 4º - Este Contrato tem início a partir de 01/08/2024, sendo 02 (duas) Palestras show, ou parar até mesmo antes do termino, se o Centro de Convivência da Assistência Social – SCFV assim decidir ficando com data indeterminada.

Cláusula 5º - No valor contratado já estão incluídos todas as despesas ordinárias diretas e indiretas decorrentes da execução contratual, inclusive tributos e/ou impostos, encargos sociais, trabalhistas, previdenciários, fiscais e comerciais incidentes, taxa de administração, materiais de consumo, seguro e outros necessários ao cumprimento integral do objeto contrato.

Thadeu Miguel L. Farias

Cláusula 6º - DAS CONDIÇÕES DE PAGAMENTO: O Contratante efetuará o pagamento através de transferência bancária ou em moeda corrente desse País através de recibo, até o décimo segundo dia de cada mês, somando as horas aulas efetuadas no mês anterior.

Cláusula 7º - O presente Contrato não poderá ser rescindido antes do prazo fixado, por qualquer das partes, sob a pena de pagamento de valor correspondente a 10% (dez por cento) do valor total do contrato.

DO FORO

Cláusula 8º - Para dirimir quaisquer controvérsias oriundas do CONTRATO, as partes elegem o foro da comarca de Francisco Beltrão - PR

E por estarem de pleno acordo, assinam ambas as partes este contrato, em duas vias de igual teor.

FRANCISCO BELTRAO, 30 de julho de 2022.

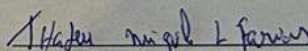

THADEU MIGUEL LINHARES DE FARIAS

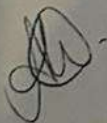

CURSOS PROFISSIONALIZANTES OMEGA
LTDA - ME

Pai ou Responsável (quando menor)

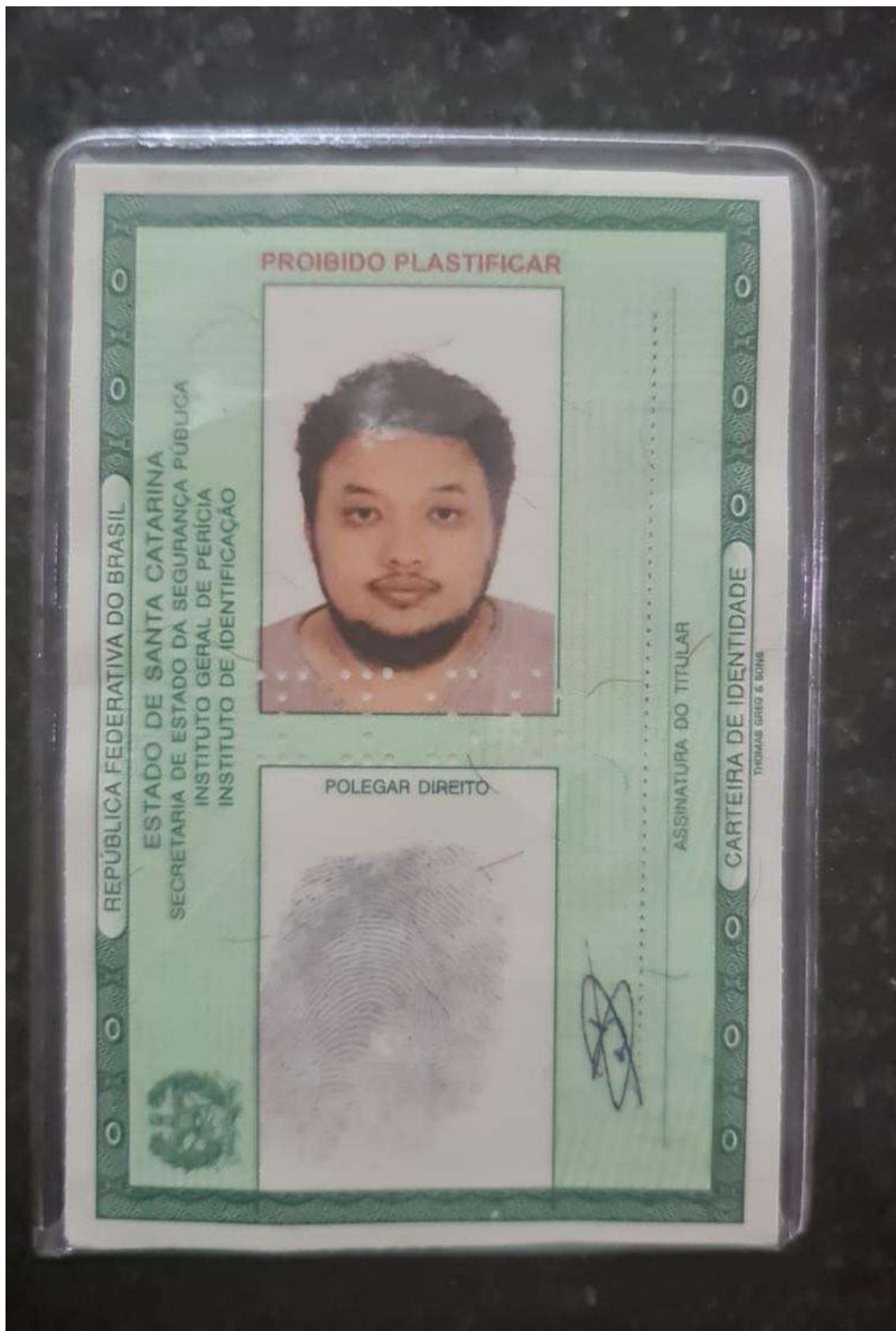

PROIBIDO PLASTIFICAR

REPÚBLICA FEDERATIVA DO BRASIL

ESTADO DE SANTA CATARINA
SECRETARIA DE ESTADO DA SEGURANÇA PÚBLICA
INSTITUTO GERAL DE PERÍCIA
INSTITUTO DE IDENTIFICAÇÃO



POLEGAR DIREITO

ASSINATURA DO TITULAR

CARTEIRA DE IDENTIDADE

THOMAS GREG S BONE

VÁLIDA EM TODO O TERRITÓRIO NACIONAL

REGISTRO GERAL 5.021.715

DATA DE EXPEDIÇÃO 14/NOV/2018

NOME DALVAN SCHLOSSER DE FREITAS

FILIAÇÃO ANTONIO FORTUNATO DE FREITAS SOBRINHO
CIARICE SCHLOSSER DE FREITAS

NATURALIDADE

DATA DE NASCIMENTO

CAMPO ERÊ SC

24/07/1983

DOC. ORIGEM CERT. CAS. 4726 LV B-16 FL 137
CART. REG. CIVIL-MARAVILHA SC

CPF 066.334.139-63

FERNANDO LUIZ DE SOUZA
Perito Criminal

SÃO LOURENÇO DO OESTE - Bator do Instituto de Identificação - IGP/SC

ASSINATURA DO DIRETOR

LEI Nº 7.116 DE 29/08/83

TRICIDAS OREO & BONS

VÁLIDA EM TODO
O TERRITÓRIO NACIONAL
2005732439



REPÚBLICA FEDERATIVA DO BRASIL
MINISTÉRIO DA INFRAESTRUTURA
DEPARTAMENTO NACIONAL DE TRÂNSITO
CARTEIRA NACIONAL DE HABILITAÇÃO



NOME
DEIVID SCHLOSSER DE FREITAS



Nº REGISTRO
06316392716

DOC. IDENTIDADE/ÓRG EMISSOR/UF
5826802 SSP SC

CPF
090.460.699-66

DATA NASCIMENTO
01/11/1996

FILIAÇÃO
ANTONIO FORTUNATO DE FREITA
S SOBRINHO
CLARICE SCHLOSSER DE FREITA
S

PERMISSÃO
ACC
CAT. HAB.
AB

VALIDADE
21/02/2024

1ª HABILITAÇÃO
20/02/2015

REPUBLICA FEDERATIVA DO BRASIL
 MINISTERIO DAS CIDADES
 DEPARTAMENTO NACIONAL DE TRANSITO
 CARTEIRA NACIONAL DE HABILITACAO

VÁLIDA EM TODO O TERRITÓRIO NACIONAL
 1649186862

NOME
 EDUARDO AUGUSTO LAMBERTI DO AMARAL

DOC. IDENTIDADE / ÓRG. EMISSOR/AJ
 5826470 SSP SC

CPF
 090.294.899-79

DATA NASCIMENTO
 31/10/1994

FILIAÇÃO
 DONIZETE MARTINS DO AMARAL
 MARIZA LAMBERTI

PERMISSÃO ACC CAT HAB
 AB

Nº REGISTRO
 05768961.120

VALIDADE
 08/03/2023

1ª HABILITAÇÃO
 29/04/2013

OBSERVAÇÕES

Eduardo A. J. do Amaral
 ASSINATURA DO PORTADOR

LOCAL
 BALNEÁRIO CAMBORIÚ, SC

DATA DE EMISSÃO
 05/04/2018

Vanderlei O. Rosso
 Assinatura do Emissor

63984457648
 SC132752360

PROIBIDO PLASTIFICAR
 1649186862

SANTA CATARINA

DFACALAP AM BACES GOV MG PR PB

VALIDA EM TODO O TERRITÓRIO NACIONAL

DATA DE
EXPEDIÇÃO

30/AGO/2006

REGISTRO
GERAL

5.732.667

NOME

THADEU MIGUEL LINHARES DE FARIAS

FILIAÇÃO

MIVAL LINHARES DE FARIAS
CLEONICE LINHARES DE FARIAS

DATA DE NASCIMENTO

25/OUT/1996

NATURALIDADE

SAO MIGUEL DO OESTE SC

DOC ORIGEM

C NASC 22454 LV 25-A FL 36

CART FOPPA-SID MIGUEL DO OESTE SC

CPF

Carlos Augusto de Andrade Morbini
Delegado de Polícia
Mat. 292.848-5

SAO L. OESTE

SC ASSINATURA DO DIRETOR

LEI Nº 7.116 DE 29/08/83



MINISTÉRIO DA FAZENDA
Receita Federal

CPF

CADASTRO DE PESSOAS FÍSICAS

Número de Inscrição

089.905.339-45

Nome

THADEU MIGUEL LINHARES DE FARIAS

Nascimento

25/10/1996



CURSOS PROFISSIONALIZANTES OMEGA LTDA-ME**CNPJ/MF: 04.632.453/0001-91****Rua Ponta Grossa, n.º 1720 - Bairro: Centro****Francisco Beltrão / PR - Cep: 85.601-600****Fone: (46) 99115-3479 – E-mail: valdelirionoronha@hotmail.com**

EDITAL DE PREGÃO Nº 020/2024

PROCESSO ADMINISTRATIVO ELETRÔNICO Nº 934/2024

MODALIDADE: PREGÃO ELETRÔNICO

TIPO: MENOR PREÇO POR ITEM

OBJETO: contratação de empresa para ministrar cursos, oficinas e demais eventos para o CRAS – Centro de Referência da Assistência Social e aos usuários da Política Pública de Assistência Social

ANEXO - IV**DECLARAÇÃO INDICANDO OS PROFISSIONAIS**

Conforme o disposto no Edital em epígrafe e de acordo com a legislação vigente, declaramos que o(s) profissional(is) abaixo relacionado(s) irá(ão) prestar os serviços, caso venhamos a vencer a referida licitação:

Item	Nome	Especialidade
04	ELISABETE LUCHT	DOCES GOURMET (DOCES FINOS)
04	GUILHERME MYLLA DE CARLI	

Declaramos, outrossim, que o(s) profissional(ais) acima relacionado(s) pertence(m) ao nosso quadro técnico de profissionais, com relacionamento junto à empresa, dentro das Leis Trabalhistas vigentes

Francisco Beltrão, 30 de julho de 2024.



ALESSANDRA BERTOL NORONHA

RG nº 10.670.880-0 SESP/PR

CPF nº 077.251.639-13

Sócia-Administradora

04.632.453/0001-91
CURSOS PROFISSIONALIZANTES
OMEGA LTDA - ME
 Rua Ponta Grossa, 1720, sala 13 - Centro
 CEP 85.601-600 Fco. Beltrão - PR

CONTRATO DE PRESTEAÇÃO DE SERVIÇO POR PRAZO INDETERMINADO

CONTRATANTE: CURSOS PROFISSIONALIZANTES OMEGA LTDA - ME, com sede em Francisco Beltrão, na Rua Ponta Grossa, nº 1720, sala 13, Centro, CEP 85601-600, no Estado Paraná, inscrito no CNPJ sob o nº 04.632.453/0001-91, e no Cadastro Estadual sob o nº isento, neste ato representada pela diretora Alessandra Bertol Noronha, brasileira, solteira, empresária, Carteira de Identidade nº 10.670.880-0/SESP/PR, CPF nº 077.251.639/13, residente e domiciliado na Rua Alagoa, nº 1139, Aptº: 202, Alvorada, CEP 85601-080, Cidade Francisco Beltrão, no Estado Paraná;

CONTRATADA: ELISABETE LUCHT, Solteira, carteira de Identidade nº 9402745-4, CPF nº 058.268.999-64, residente e domiciliado na Rua: Nery Bonatto, nº 101, APº 0401, Centro, CEP: 85.660-000, Cidade Dois Vizinhos, no Estado Paraná.

CONTRATADA AUXILIAR: GUILHERME MYLLA DE CARLI, carteira de Identidade nº 7319604-3, CPF nº 047.467.449-55, residente e domiciliado na Rua: Nery Bonatto, nº 101, APº 0401, Centro, CEP: 85.660-000, Cidade Dois Vizinhos, no Estado Paraná.

Cláusula 1º - Tem por objetivo o presente instrumento a contratação de empresa para realizar aula de DOCES GOURMET (DOCES FINOS)

Cláusula 2º - O local de trabalho será em Marmeleiro, onde a **CONTRATANTE** ganhou uma licitação de prestação de serviço do pregão presencial Nº 020/2024, desde que preencha todos os requisitos do edital.

Cláusula 3º - A contratada trabalhará exercendo a Função de instrutor de PANIFICAÇÃO (DOCES GOURMET (DOCES FINOS)), com Remuneração de R\$ 109,00 (cento e nove reais), por hora aula trabalhada ou seja R\$ 6.540,00 (seis mil quinhentos e quarenta reais) pelo as 60 horas.

Parágrafo único: **Número de participantes:** Conforme matrícula efetivada na instituição de desenvolvimento da oficina e com a carga horária definida conforme normas regulamentares. **Faixa etária:** a ser definida. Esta oficina será desenvolvida com alunos do Centro de Convivência da Assistência Social

Conteúdo mínimo: - Com aulas práticas e dinâmicas que conectem os participantes às inovações da área, sempre com espaço para tirar dúvidas e trocar experiências. - Compreender as boas práticas para serviços de alimentação sobre higiene pessoal e riscos de contaminação cruzada

Obrigações da contratada: - a contratada deverá disponibilizar de todo material necessário para o bom andamento da oficina/curso.

Cláusula 4º - Este Contrato tem início a partir de 01/08/2024, sendo 60 horas de aula de panificação DOCES/BISCOITOS ARTESANAIS DECORADOS ou parar até mesmo antes do termino das 60 horas, se o Centro de Convivência da Assistência Social – SCFV assim decidir ficando com data indeterminada.

Cláusula 5º - No valor contratado já estão incluídos todas as despesas ordinárias diretas e indiretas decorrentes da execução contratual, inclusive tributos e/ou

impostos, encargos sociais, trabalhistas, previdenciários, fiscais e comerciais incidentes, taxa de administração, materiais de consumo, seguro e outros necessários ao cumprimento integral do objeto contrato.

Cláusula 6º - DAS CONDIÇÕES DE PAGAMENTO: O Contratante efetuará o pagamento através de transferência bancária ou em moeda corrente desse País através de recibo, até o decimo segundo dia de cada mês, somando as horas aulas efetuadas no mês anterior.

Cláusula 7º - O presente Contrato não poderá ser rescindido antes do prazo fixado, por qualquer das partes, sob a pena de pagamento de valor correspondente a 10% (dez por cento) do valor total do contrato.

DO FORO

Cláusula 8º - Para dirimir quaisquer controvérsias oriundas do CONTRATO, as partes elegem o foro da comarca de Francisco Beltrão - PR

E por estarem de pleno acordo, assinam ambas as partes este contrato, em duas vias de igual teor.

FRANCISCO BELTRAO, 30 de julho de 2024.

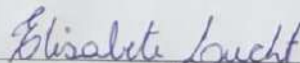

ELISABETE LUCHT

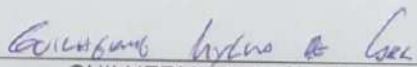

GUILHERME MYLLA DE CARLI

CURSOS PROFISSIONALIZANTES OMEGA
LTDA - ME

Pai ou Responsável (quando menor)

VÁLIDA EM TODO O TERRITÓRIO NACIONAL

VALIDA

1325499928



REPÚBLICA FEDERATIVA DO BRASIL
MINISTÉRIO DAS CIDADES
DEPARTAMENTO NACIONAL DE TRANSITO
CARTEIRA NACIONAL DE HABILITAÇÃO

NOME
ELISABETE LUCHT



Nº REGISTRO
03914602206

DOC. IDENTIDADE / ÓRG. EMISSOR / UF
9402745-4 SESP PR

CPF
058.268.999-64

DATA NASCIMENTO
05/06/1987

FILIAÇÃO
LUIZ LUCHT NETO

IVANETE DALPRA LUCHT

PERMISSÃO
ACC
CAT. HAS.
AB

VALIDADE
15/07/2021

1ª HABILITAÇÃO
26/07/2006



CERTIFICADO



O SENAC PARANÁ

Certificamos que **ELISABETE LUCHT** concluiu o curso de Aperfeiçoamento em

Técnicas de Confeitaria no período de **17/11/2014 a 28/11/2014**.

MARIA CARDOSO BLYVA MERLIN
Secretária Executiva

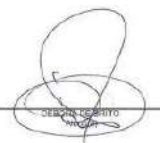
DERZINA CESARINO
Coordenadora

WANIR GALTER DA SILVEIRA
Diretor de Ensino

Certificado

O Serviço Social da Indústria do Paraná - SESI PR confere a

Elisabete Lucht

o presente certificado referente à sua participação no curso

Panificação e Confeitaria

finalizado na data de 16 de março de 2013, Carga-horária 16 horas.

José Antonio Fares
Superintendente
Serviço Social da Indústria - Sesi





09:51

4G



HABILITAÇÃO

Atualizada em: 08/05/2023 - 09:51:58

Verifique autenticidade do QR Code com o app [Vio](#)

VÁLIDA EM TODO O TERRITÓRIO NACIONAL

1860167587



REPÚBLICA FEDERATIVA DO BRASIL
 MINISTÉRIO DA INFRAESTRUTURA
 DEPARTAMENTO NACIONAL DE TRÂNSITO
 CARTEIRA NACIONAL DE HABILITAÇÃO



PR

NOME: **GUILHERME MYLLA DE CARLI**

DOC. IDENTIDADE/ÓRG. EMISSOR/UF: **73196043 SESP PR**

CPF: **047.467.449-55** DATA NASCIMENTO: **17/12/1985**

FILIAÇÃO: **CLAIMAR ANTONIO DE CARLI**
LEDA FLORA MYLLA DE CARLI

Nº REGISTRO: **03205139948**

VALIDADE: **27/03/2024** 1ª HABILITAÇÃO: **27/02/2004**

PERMISSÃO: **[Bar]** ACC: **[Bar]** CAT. HMB: **B**



Histórico da CNH

Remover

CRAS-CENTRO DE REFERENCIA DE ASSISTENCIA SOCIAL**CNPJ:33.358.517/0001-06****Rua: Manoel Ribas, n.º 292 - Bairro: Centro****PÉROLA D'OESTE / PR - CEP: 85.740-000****ATESTADO DE CAPACIDADE TÉCNICA**

Atestamos para os devidos fins que a Elisabete Lucht, Inscrito no CPF sob o nº 058.268.999-64, RG: 9402745-4, sede na Rua: Nery Bonatto, 101, APº 0401, Centro, cidade de Dois Vizinhos– Paraná, está tecnicamente apta à execução de aulas e cursos de Culinária, bolo simples e confeitados, pães, roscas, biscoitos, assim como salgados, massas, canelone, lasanhas, tortas, rondelli e doces na área de alimentação.

Nesse sentido, informamos que os cursos prestados foram realizados e continua sendo realizada nas diversas áreas.

Informamos ainda, que a referida Elisabete Lucht executou e executa cursos junto a esta Empresa, sendo que não há fato que desabone sua conduta até a presente data.

Sendo o que havia a declarar, firmamos o presente atestado.

Francisco Beltrão, 07 de outubro de 2020

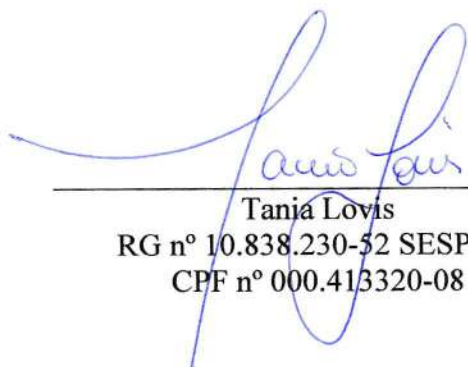

Tania Lovis
RG nº 10.838.230-52 SESP/PR
CPF nº 000.413320-08

CURSOS PROFISSIONALIZANTES NORONHA LTDA – ME

R ANTONINA 328 SALA 01 – centro
85.601-580 - FRANCISCO BELTRAO – PARANA

ATESTADO DE CAPACIDADE TÉCNICA

Atestamos para os devidos fins que a Elisabete Lucht, Inscrito no CPF sob o nº 058.268.999-64, RG: 9402745-4, sede na Rua: Nery Bonatto, 101, APº 0401, Centro, cidade de Dois Vizinhos– Paraná, está tecnicamente apta à execução de aulas e cursos de Culinária, bolo simples e confeitados, pães, roscas, biscoitos, assim como salgados, massas, canelone, lasanhas, tortas, rondelli e doces na área de alimentação.

Nesse sentido, informamos que os cursos prestados foram realizados e continua sendo realizada nas diversas áreas.

Informamos ainda, que a referida Elisabete Lucht executou e executa cursos junto a esta Empresa, sendo que não há fato que desabone sua conduta até a presente data.

Sendo o que havia a declarar, firmamos o presente atestado.

Francisco Beltrão, 14 de maio de 2018

Luana Camargo Scheffer
LUANA CAMARGO SCHEFFER

GERENTE

08 759 735/000.1-05

CURSOS PROFISSIONALIZANTES
NORONHA LTDA

Rua Antonina, 328 - sl. 01 - Centro
CEP 85601-580 - Fco. Beltrão - PR

CURSOS PROFISSIONALIZANTES OMEGA LTDA-ME**CNPJ/MF: 04.632.453/0001-91****Rua Ponta Grossa, n.º 1720 - Bairro: Centro****Francisco Beltrão / PR - Cep: 85.601-600****Fone: (46) 99115-3479 – E-mail: valdelirionoronha@hotmail.com**

EDITAL DE PREGÃO Nº 020/2024

PROCESSO ADMINISTRATIVO ELETRÔNICO Nº 934/2024

MODALIDADE: PREGÃO ELETRÔNICO

TIPO: MENOR PREÇO POR ITEM

OBJETO: contratação de empresa para ministrar cursos, oficinas e demais eventos para o CRAS – Centro de Referência da Assistência Social e aos usuários da Política Pública de Assistência Social

ANEXO - IV**DECLARAÇÃO INDICANDO OS PROFISSIONAIS**

Conforme o disposto no Edital em epígrafe e de acordo com a legislação vigente, declaramos que o(s) profissional(is) abaixo relacionado(s) irá(ão) prestar os serviços, caso venhamos a vencer a referida licitação:

Item	Nome	Especialidade
5	SUE DAMARIS ELVAS DANTAS	MUSICALIZAÇÃO

Declaramos, outrossim, que o(s) profissional(ais) acima relacionado(s) pertence(m) ao nosso quadro técnico de profissionais, com relacionamento junto à empresa, dentro das Leis Trabalhistas vigentes

Francisco Beltrão, 30 de julho de 2024.



ALESSANDRA BERTOL NORONHA

04.632.453/0001-91
CURSOS PROFISSIONALIZANTES
OMEGA LTDA - ME
 Rua Ponta Grossa, 1720, sala 13 - Centro
 CEP 85.601-600 Fco. Beltrão - PR

RG nº 10.670.880-0 SESP/PR

CPF nº 077.251.639-13

Sócia-Administradora

CONTRATO DE PRESTEAÇÃO DE SERVIÇO POR PRAZO INDETERMINADO

CONTRATANTE: CURSOS PROFISSIONALIZANTES OMEGA LTDA - ME, com sede em Francisco Beltrão, na Rua Ponta Grossa, nº 1720, sala 13, Centro, CEP 85601-600, no Estado Paraná, inscrito no CNPJ sob o nº 04.632.453/0001-91, e no Cadastro Estadual sob o nº isento, neste ato representada pela diretora Alessandra Bertol Noronha, brasileira, solteira, empresária, Carteira de Identidade nº 10.670.880-0/SESP/PR, CPF nº 077.251.639/13, residente e domiciliado na Rua Alagoa, nº 1139, Aptº: 202, Alvorada, CEP 85601-080, Cidade Francisco Beltrão, no Estado Paraná;

CONTRATADA: SUE DAMARIS ELVAS DANTAS, com sede em Francisco Beltrão, na rua Sergipe, 1589, nossa Senhora Aparecida, CEP: 85.601-040, no Estado do Paraná, inscrito no CNPJ sob o nº 11.526.297/0001-40, representada pela SUE DAMARIS ELVAS DANTAS, brasileira, divorciada, Empresária, Carteira de Identidade nº 27248522-6/SESP/SP, CPF nº 307.709.298-00, instrutora de MUSICALIZAÇÃO.

Cláusula 1º - Tem por objetivo o presente instrumento a contratação de empresa para ministrar aulas de MUSICALIZAÇÃO DE 0 A 6 – (CANTO LÚDICO) (CONCENTRAÇÃO) (COORDENAÇÃO MOTORA)

Cláusula 2º - O local de trabalho será em Marmeleiro, onde a CONTRATANTE ganhou uma licitação de prestação de serviço do pregão Eletrônico Nº 020/2024, desde que preencha todos os requisitos do edital.

Cláusula 3º - A contratada trabalhará exercendo a Função de instrutora de MUSICALIZAÇÃO, com Remuneração de R\$ 60,00 (sessenta reais), por hora aula trabalhada.

Parágrafo único: **Número de participantes:** alunos. Faixa etária de 0 a 6 anos. Esta oficina será desenvolvida com alunos do Centro de Convivência da Assistência Social – SCFV

Conteúdo mínimo: - Aulas de Musicalização Infantil que busquem desenvolver a musicalidade inata da criança, despertando o interesse dela pela música, fazendo com que ela fique atenta ao mundo sonoro que a cerca. - Aulas práticas e dinâmicas explorando de forma lúdica os conceitos básicos do som (ritmo, altura, timbre e duração) e a exploração sonora de diversos elementos.

Obrigações da contratada: - a contratada deverá disponibilizar de Serviço de profissional especializado com certificado de Regência na OMB (ordem dos músicos do Brasil), para aulas de Excelência

Cláusula 4º - Este Contrato tem início a partir de 01/08/2024, sendo 50 horas aulas de musicalização ou parar até mesmo antes do termino das 50 horas. se

o Centro de Convivência da Assistência Social – SCFV assim decidir ficando com data indeterminada.

Cláusula 5º - No valor contratado já estão incluídos todas as despesas ordinárias diretas e indiretas decorrentes da execução contratual, inclusive tributos e/ou impostos, encargos sociais, trabalhistas, previdenciários, fiscais e comerciais incidentes, taxa de administração, materiais de consumo, seguro e outros necessários ao cumprimento integral do objeto contrato.

Cláusula 6º - DAS CONDIÇÕES DE PAGAMENTO: O Contratante efetuará o pagamento através de transferência bancária ou em moeda corrente desse País através de recibo, até o decimo segundo dia de cada mês, somando as horas aulas efetuadas no mês anterior.

Cláusula 7º - O presente Contrato não poderá ser rescindido antes do prazo fixado, por qualquer das partes, sob a pena de pagamento de valor correspondente a 10% (dez por cento) do valor total do contrato.

DO FORO

Cláusula 8º - Para dirimir quaisquer controvérsias oriundas do CONTRATO, as partes elegem o foro da comarca de Francisco Beltrão – PR

E por estarem de pleno acordo, assinam ambas as partes este contrato, em duas vias de igual teor.

FRANCISCO BELTRAO, 30 de julho de 2024.

SUE DAMARIS ELVAS DANTAS



CURSOS PROFISSIONALIZANTES OMEGA
LTDA - ME

Pai ou Responsável (quando menor)

SUE DÂMARIS ELVAS DANTAS

(2023)

661

SUE DÂMARIS ELVAS DANTAS É CANTORA, COMPOSITORA E MAESTRINA BRASILEIRA COM UMA RICA TRAJETÓRIA NO MEIO ARTÍSTICO, MARCADA POR UMA HERANÇA FAMILIAR DE MÚSICOS E MULTIARTISTAS.

PAULISTANA POR ORIGEM, RESIDE EM FRANCISCO BELTRÃO HÁ 8 ANOS, ONDE CONSOLIDOU SUA PRESENÇA COMO UMA FIGURA INFLUENTE NA CENA MUSICAL E CULTURAL.

SUE DÂMARIS É LICENCIADA EM MÚSICA PELA UNIVERSIDADE CLARETIANO E BACHAREL EM SERVIÇO SOCIAL PELA UNIOESTE. SUA PAIXÃO PELA MÚSICA A LEVOU A BUSCAR APRIMORAMENTO CONSTANTE, RESULTANDO EM UMA ESPECIALIZAÇÃO EM PROJETOS CULTURAIS – MÚSICA PELA UEPG E SUA ATUAL JORNADA NA ESPECIALIZAÇÃO E RESIDÊNCIA NA MACRORREGIÃO DO SUDOESTE EM GESTÃO CULTURAL PELA UNESPAR. COMPLEMENTANDO SUA FORMAÇÃO, PARTICIPOU DE CURSOS NOTÁVEIS COMO CANTO POPULAR PELA TOM JOBIM EM SÃO PAULO, CANTO LÍRICO COM DIRCE PONTES, CANTO SOUL NA ESCOLA JAZZA & CO., E UM ESTUDO APROFUNDADO EM FISILOGIA DA VOZ COM DEISE SCHULTZ.



DESDE 2017, SUE DÂMARIS DESEMPENHA O PAPEL DE REGENTE NO CORAL MUNICIPAL DE MARMELEIRO, CONDUZINDO CORAIS ADULTO, INFANTIL E JUVENIL. SUA HABILIDADE COMO MAESTRINA CONTRIBUIU SIGNIFICATIVAMENTE PARA O DESENVOLVIMENTO E RECONHECIMENTO DESSES GRUPOS AO LONGO DOS ANOS.

COM UMA TRAJETÓRIA MUSICAL DE 25 ANOS, SUE DÂMARIS É UMA CANTORA VERSÁTIL E EXPERIENTE. SUA MUDANÇA PARA O PARANÁ MARCOU UMA FASE COLABORATIVA COM A BANDA PARANÁ BLUES, APRESENTAÇÕES COM DIVERSAS ORQUESTRAS E CORAIS REGIONAIS, E SUA PARTICIPAÇÃO COMO JURADA EM FESTIVAIS DE MÚSICA LOCAIS. SEU ENVOLVIMENTO VAI ALÉM DO PALCO, INCLUINDO PRODUÇÃO MUSICAL, APRESENTAÇÕES EM PROGRAMAS TELEVISIVOS E A COORDENAÇÃO DE EVENTOS MÚSICAIS E VOCAIS.

COMO PROFESSORA, SUE DÂMARIS ACUMULA 20 ANOS DE EXPERIÊNCIA EM TÉCNICA VOCAL. FUNDOU A HARMONY ESPAÇO MUSICAL EM FRANCISCO BELTRÃO, UMA ESCOLA QUE OFERECE CURSOS DE TÉCNICA VOCAL, MUSICALIZAÇÃO INFANTIL E ENSINO DE INSTRUMENTOS MÚSICAIS PARA TODAS AS IDADES. SEU OBJETIVO É TRANSFORMAR VIDAS POR MEIO DA MÚSICA, PROPORCIONANDO UMA EXPERIÊNCIA PRAZEROSA E TÉCNICA.

SUE DÂMARIS ENRIQUECE A COMUNIDADE OFERECENDO WORKSHOPS SOBRE TÉCNICA VOCAL E HISTÓRIA DA MÚSICA. ESSAS ATIVIDADES SÃO PARTE INTEGRANTE DE SEU COMPROMISSO EM COMPARTILHAR CONHECIMENTO E ESTIMULAR O DESENVOLVIMENTO ARTÍSTICO NA REGIÃO.

SUE DÂMARIS ELVAS DANTAS PERSONIFICA A FUSÃO ENTRE A PAIXÃO PELA MÚSICA, A EXPERTISE TÉCNICA E O COMPROMISSO COM O ENRIQUECIMENTO CULTURAL. SEU LEGADO COMO ARTISTA, EDUCADORA E GESTORA CULTURAL CONTINUA A IMPACTAR POSITIVAMENTE A COMUNIDADE MUSICAL DE FRANCISCO BELTRÃO E ALÉM.



SHOWS REALIZADOS POR SUE DÂMARIS

663

SUE DÂMARIS ATUOU COMO CANTORA EM UMA VARIEDADE DE CONTEXTOS, INCLUINDO PARTICIPAÇÕES EM ORQUESTRAS, EVENTOS, BARES E APRESENTAÇÕES EM CASAMENTOS. DESTACA SUA VERSATILIDADE AO INTERPRETAR DESDE O HINO NACIONAL ATÉ PERFORMANCES EM AMBIENTES MAIS DESCONTRAÍDOS, CONTRIBUINDO PARA A DIVERSIDADE MUSICAL EM DIFERENTES CENÁRIOS.



MENU

UNO
Universidade Comunitária
da Região de Chapecó

Música de qualidade



O evento reuniu 11 orquestras de diversos lugares, além de estudantes de programas e do cursos de Música da Unochapecó



PÚBLICO LOTA O 8º ENCONTRO BRASILEIRO DE ORQUESTRAS

CULTURA

1.JUL.2019 17:0

LINK DA MATÉRIA:

**HTTPS://WWW.UNOCHAPECO.E
DU.BR/NOTICIAS/PUBLICO-
LOTA-O-80-ENCONTRO-
BRASILEIRO-DE-ORQUESTRAS**



Você está em: Início » Notícias » Saúde » Ações do Outubro Rosa começam com show no calçadão

Ações do Outubro Rosa começam com show no calçadão

6 de outubro de 2022

LINKS DO VÍDEO E DA MATÉRIA

Elas OUTUBRO ROSA 2022
por **Elas**

07 DE OUTUBRO
13h00
Espaço coberto do calçadão

**10 CANTORAS
BELTRONENSES
UNIDAS EM UM
GRANDE SHOW**

SAMMY CARLENE BARROS

[HTTPS://FRANCISCOBELTRAO.P
R.GOV.BR/NOTICIAS/SAUDE/AC
OES-DO-OUTUBRO-ROSA-
COMECAM-COM-SHOW-NO-
CALCADAO/](https://franciscobeltrao.p.r.gov.br/noticias/saude/acoes-do-outubro-rosa-comecam-com-show-no-calçadao/)

[HTTPS://WWW.YOUTU
BE.COM/WATCH?
V=5XBIOZA7VBK](https://www.youtube.com/watch?v=5xbioza7vbk)



LINK TRIBUTO PARTICIPAÇÃO AO ELVIS PRESLEY

[HTTPS://DRIVE.GOOGLE.COM/DRIVE/FOLDERS/1QDKIGHAKNPNU2XA4BV2E3EZYDA80NHPX?USP=SHARING](https://drive.google.com/drive/folders/1QDKIGHAKNPNU2XA4BV2E3EZ_YDA80NHPX?usp=sharing)



Os artistas de Francisco Beltrão estão realizando apresentações em vários palcos da cidade. As apresentações são da contrapartida recebida do fomento em cumprimento à Lei Aldir Blanc. apresentações de Sue Damaris Elvas Dantas no Beltrão Palace



02 Francisco Beltrão, 19 de Outubro de 2018

OP

Foto Legenda



Prefeito Maikon Parzianello com o governador eleito do Paraná, Carlos Massa Ratinho Junior e a secretária de Governo Dilvane Ribeiro, em Curitiba esta semana, onde o novo governador recebeu o convite para participar da Festa do Leitão, no próximo dia 11 de novembro.

Expofeira Mulher 2019 já sucesso de vendas

O tema desta edição é "Sustentabilidade Instinto fértil da transformação"

Da assessoria/Acefb - A Expofeira Mulher de Francisco Beltrão já é um sucesso de vendas, isso a menos de seis meses de sua realização, agendada para acontecer de 3 a 7 de abril, no centro de eventos do parque de exposições. Carla Caponi, coordenadora de Eventos da Associação Empresarial (Acefb) e responsável pela comercialização de espaços da feira de cultura e negócios, informa que 88% dos espaços foram comercializados até a manhã desta quarta-feira, 17 de outubro.

de alimenta será montada dias do evento. A feira visa lucro e o fomento local, valores endereçados mulheres. do Núcleo presária, em Núcleo de banistas (N...

SUE DÂMARIS

RA E COM EDE S

COACHING VOCAL

"Desenvolva sua voz de maneira personalizada!"

AULAS PERSONALIZADAS DE ACORDO COM A NECESSIDADE DA SUA VOZ E SEU ESTILO MUSICAL!

- Correção
- Expansão vocal
- Exercícios, imediatos e avançados
- Técnicas vocais
- Afinação
- Tênis
- Impulsão vocais
- Segurança vocal
- Orquestração vocais
- Dives
- Técnica de respiração

(46) 9 9129-2386

@COACHING.SUE /COACHINGSUE

SUEDAMARIS@GMAIL.COM

Centro de Letras comemora 20 anos



Centro de Letras de Francisco Beltrão comemorou 20 anos na última quarta-feira, no Teatro Eunice Sartori, com o lançamento do livro Tudo em Versos, onde 52 autores dos mais diversos ramos de atividade colaboraram com a obra.

ressalta que foi uma descoberta e registrar obra só de poetas pulado poeta de diversas imaginávamos. Pessoa anônimos que mostra uma grande capacidade. Todos estão de paráb...



Postado em: 12/12/2017



PROGRAMAÇÃO DE NATAL

A Administração Municipal através do Departamento de Educação e Cultura, em parceria com a ACIMAR, promove diversas exibições culturais no centro da cidade. A comunidade poderá assistir a apresentações do Centro de Convivência de Assistência Social, Escola Entre Amigos, Isabela Bednarski, Coral Municipal, Sue Damaris Elvas, Centro de Tradições Gaúcha, Cia do Corpo, La Bella Stúdio de Dança, Geração Gaudéria, Fred e Gabriel.

A programação está marcada para acontecer de 15 a 23 de dezembro, a partir das 20h, no começo da Av. Macali (entre o posto Bel Center e a Loja Felipe).

Participe !Venha prestigiar os valores Marmeleirenses e traga sua Família!





ÚLTIMAS NOTÍCIAS

ENTREVISTAS

CI

Coral e Orquestra da UTFPR realizam espetáculo 'Rock in Concert'

Angela Maria 1 ano atrás

Compartilhe no Facebook

Orquestra e coral da UTFPR têm concertos dias 27 e 28



"Rock in Concert" é o espetáculo da Orquestra e Coral da UTFPR dias 27 e 28

Componentes

Os componentes do espetáculo são Leandro Pereira (voz), Renato Tesser (voz e guitarra), Sue Damaris Elvas Dantas (voz), Hérica Nunes (voz), Samylle Pereira de Santana (voz), Gabriel Elvas (guitarra) Ricardo Urio (baixo elétrico) e Ubirajara de Freitas (gaita de boca).

Nos dias 27 e 28 de junho (quinta e sexta) a Orquestra e o Coral da UTFPR realizam o espetáculo Rock in Concert sob a regência do Maestro Mauro César Cislaghi. O repertório será de rock em suas várias vertentes. Destaque para o rock clássico, com a participação especial de diversos músicos especialistas nesse gênero musical, como Leandro Pereira (voz), Renato Tesser (voz e guitarra), Sue Damaris Elvas Dantas





Coluna da Jô

Não mude sua natureza se alguém te faz algum mal, não perca sua essência; apenas tome precauções. Alguns perseguem a felicidade, outros a criam. Preocupe-se mais com sua consciência do que com sua reputação. Porque a tua consciência é o que você é, e sua reputação é o que os outros pensam de ti. E o que os outros pensam, não é o teu problema... é problema deles!



Encerramento do curso de Comidas Árabs com a cheff Munira Karan. Ela é referência na gastronomia do sudeste do Paraná



O casal **Ciro Portes** e **Marina Liston** durante o show da Orquestra da UTFPR



Sue Damaris

Elvas Dantas é vocalista da Banda Paraná Blues e professora de canto está ansiosa pela finalização do novo CD da banda



12 Francisco Beltrão, 01 de Novembro de 2018

OPINIÃO

SÁBADO
03 de novembro

**PARANÁ
BLUES**

DOCK
time to enjoy

SUE DÂMARIS

COACHING VOCAL

"Desenvolva sua voz de maneira personalizada!"

AULAS PERSONALIZADAS DE ACORDO COM A NECESSIDADE DA SUA VOZ E SEU ESTILO MUSICAL!

- Coral;
- Extensão vocal;
- Iniciante, intermediário e avançado;
- Técnica vocal;
- Afinação;
- Infantil;
- Impostação vocal;
- Segunda voz;
- Ornamentos vocais;
- Drive;
- Técnica de respiração.

(41) 9 9129 9286



Orquestra da UTFPR - FB



670

está 😊 se sentindo muito feliz
com **Luciane Werner Celuppi e
outras 7 pessoas.**

9 de out. de 2019 · 🌐

**Apresentação da Orquestra da UTFPR no
Seminário Internacional de Educação na
UNIOESTE.**



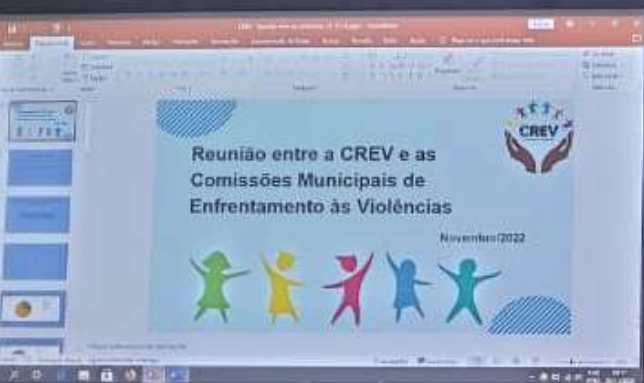



LINK DA APRESENTAÇÃO ORQUESTRA:

**[HTTPS://WWW.YOUTUBE.COM/WATCH?
V=HARWW8PHCRY](https://www.youtube.com/watch?v=HARWW8PHCRY)**

ACERVO DE MEMÓRIAS

Com Célia Elvas



NO INSTAGRAM OU NO CANAL
@MCELVAS ACERVO DE MEMÓRIAS
NO YOUTUBE

LIVE
3 DE FEV/22 ÀS 20H



**SUE DAMARIS
ELVAS DANTAS**

*Uma coisa peço ao Senhor que
eu possa morar na sua casa
todos os dias da minha vida.*

Salmos 27:4

PARANÁ BLUES

674

SUE DÂMARIS, FOI CONVIDADA POR UBIRAJARA DE FREITAS PARA FAZER PARTE DA BANDA PARANÁ BLUES COMO VOCALISTA, INGRESSOU NA BANDA EM 2017, ONDE PARTICIPOU DE DIVERSOS SHOWS, ENTREVISTAS EM RADIO E TELEVISÃO, GRAVOU E PRODUZIU A PARTE VOCAL DO ÚLTIMO ÁLBUM “PARA QUANDO A ESTRADA FOR LONGA DEMAIS”, FEZ PARTE DAS COMPOSIÇÕES DESTE ÚLTIMO ÁLBUM E TEVE O PRAZER DE GRAVAR O VIDEOCLIBE DA MÚSICA COUNTRY BLUES. A BANDA ENCERROU SUAS ATIVIDADES EM 2021.



Banda Paraná Blues lança hoje clipe do seu novo álbum

Texto de Nadieli Agostini

A banda Paraná Blues inova com seu projeto que inclui o álbum "Pra quando a estrada for longa demais", garantindo o bom e velho rockblues, adaptado a uma identidade própria.



O clipe que será lançado hoje nas redes sociais é da música "Country Blues", gravado em uma apresentação da banda no início de fevereiro, no 6º aniversário do grupo de motociclistas "Motosserras", onde estavam reunidos diversos motociclistas de várias regiões do Brasil. "A idéia foi expor toda a união e parceria que existe entre os motogrupos, e o clipe

mostra justamente o clima de harmonia e respeito entre diversas ideologias, tudo a ver também com nossa proposta musical", relata o guitarrista e produtor musical, Gabriel Elvas.

Bira, vocal e harmônica da Paraná Blues, conta que a música foi uma espécie de reforma total de uma música da antiga

banda Reba Z9, precursora do rock garage no Sudoeste. "A única coisa que foi mantida da versão de 1989 foi parte da letra, e com a maturidade e novos integrantes a música deixou de ser amadora sem perder o feeling da época. Esta música teve uma grande participação da nossa vocalista Sue Damaris e produção de Gabriel Elvas. Fiquei muito

satisfeito com o resultado e agradeço a todos que colaboraram com o profissionalismo do instrumental e na participação do clipe!".

A primeira apresentação do novo álbum acontecerá na Expobel, no dia 15 de março, e para os fãs de plantão, no dia 09 a banda também se apresentará em Pato Branco, no Circuito Cultural do Sesi.



Descrição

Paraná Blues - Country Blues

343 Marcações com "Gostei" **10.311** Visualizações **2018** 16 de fev.

Performing - Paraná Blues

Álbum: Pra quando a estrada for longa de mais

Video by: Dudu Tomasi

Music and video Produced by : Gabriel Elvas

Composed: Bira e Sue Damaris

Música

1 músicas



Country Blues

Paraná Blues
Pra Quando a Estrada For...

LINK DO VIDEOCLIBE:

[HTTPS://YOUTU.BE/KZFLEY_0E4I?](https://youtu.be/KZFLEY_0E4I?si=XYD_CK_X7G10X-JB)

[SI=XYD_CK_X7G10X-JB](https://youtu.be/KZFLEY_0E4I?si=XYD_CK_X7G10X-JB)

OPINIÃO

Francisco Beltrão, 16 de Fevereiro de 2018 - Edição nº 1066 - Ano XXI - www.jornalopiniaoregional.com.br - Fundado em 1997 - R\$ 2,00



PARANÁ BLUES LANÇA HOJE CLIPE DO SEU NOVO ÁLBUM

Campanha da Fraternidade 2018
Violência Estrutural – Maior problema do Brasil Página 07

Traiano e Rossoni anunciam liberação dos recursos para construção da nova rodoviária de Francisco Beltrão. Página 02

Exatta Móveis em novo endereço:
Rua São Paulo, 230



PARANÁ BLUES - APRESENTAÇÕES 676

SESI

Geral

Banda Paraná Blues terá músicas novas no Sesi Cultura hoje e na Expobel dia 15

A banda de Francisco Beltrão terá nove novas faixas no disco "Pra quando a estrada for longa demais".

Por Adolfo Pegoraro

Companheiros de rock há mais de 30 anos, Ubirajara de Freitas, o Bira (vocalista), e Carlos Freitas, o Mamuito (baterista), sempre conduziram Francisco Beltrão, com músicas clássicas, como "Casinha Ribeirinha", "Rosa Purpurina", "Cigarinho de Palha" e "Quero Quero". São refrões muito conhecidos na região Sudoeste do Paraná, pois as letras dão um toque de quem mora aqui. Mas, de uns tempos para cá, a banda ganhou alguns reforços de qualidade, que vieram com muita motivação para produzir músicas autorais novas. Com a entrada do produtor Gabriel Elvas, que também é guitarrista, e da vocalista Sue Damaris, que também é responsável pela melodia, a Paraná Blues ficou praticamente com um trio de composição. Fazem parte da banda também o baixista Sebbo Lovera, que é de São Lourenço do Oeste (SC), e o percussionista Zureta Rosin.

E essa semana vai ser muito movimentada para a Banda Paraná Blues. Hoje, às 19h, no Teatro do Sesi em Pato Branco, com entrada gratuita, os beltronenses se apresentam no Circuito Sesi Cultura. Depois, na quinta-feira, o sexteto sobe ao palco da Expobel para apresentar seu novo disco: "Pra quando a estrada for longa demais". A produção tem nove faixas: "O Vento"; "Country Blues"; "Meu Kulelé"; "O Duende e o Andarilho";

A formação da banda Paraná Blues, que se apresenta hoje em Pato Branco: Maguila (baterista), Gabriel Elvas (produtor e guitarrista), Bira (vocalista), Sue Damaris (vocalista), Zureta Rosin (percussão) e Sebbo Lovera (baixista).

"SOS Índios"; "Um Bar de Blues"; "Posso Voar"; "Velas à Imaginação"; e a nova versão de "Casinha Ribeirinha", com a participação da Orquestra da Ufpr, sob a regência do maestro Mauro Ceislaghi.

"Pra nós é uma honra participar do Circuito Sesi, porque são bandas que estão na estrada há muitos anos, de renome nacional. Nós, devagarinho, fomos entrando nesse circuito, que é muito importante pro currículo de qualquer músico. Nossa estreia vai ser em Pato Branco, dentro do ano cultural do Sesi e ao longo de 2018 nós esperamos estar novamente no circuito, não só em Pato Branco, mas em outras cidades do Paraná", comenta Bira, vocalista e líder da banda. Sobre a Expobel, o músico elogia a organização: "A edição passada da

Expobel teve uma única banda de rock. O restante foi mais voltado para o sertanejo. Agora vamos ter cinco bandas de rock em uma só noite (Radiophonic, Paraná Blues, Tirigrito, Barão Vermelho e Raimundos), no dia 15 de março, quinta, com entrada franca. Então é uma oportunidade muito legal para quem gosta desse estilo musical."

Bira, que começou no rock em Francisco Beltrão com a banda Reba 29, diz que fica feliz com a evolução da banda. "Vale a pena ouvir esse novo álbum do Paraná Blues. Com a entrada do Gabriel e da Sue, ficamos com um trio de composição muito forte. Investimos na gravação, lançamos um clipe, vamos lançar em breve a capa do novo disco, enfim, a banda está com tudo."

Marcos e é boa a Expobel. Hoje, no Sesi do Pato Branco, a banda de Francisco Beltrão apresenta seu novo disco "Pra quando a estrada for longa demais". Os membros do C... porque a estrada com a sobra... Formosa, pres... pela manhã, e... Geater, e dis... expectativa é... uma festa m... A Expobel v... fêrra do Sul... nossos servi... mentos que Pa... mostram pa... Clube entre... para ver a E... a crise já pa... noma está e... Guerra, pró... e coordena... Expobel. "Há mais de... São eles e... cisco Bel... uma am... empres... da Exp... músico... parce... serial... Mas... As t... nci... esp... di... pr...

música • SESI PATO BRANCO

PARANÁBLUES

09 mar • 19h



Banda Paraná Blues está mais viva do que nunca!



A banda Paraná Blues de Francisco Beltrão inova com seu novo projeto que inclui o álbum "Pra quando a estrada for longe demais". O trabalho garante o bom e velho blues, adaptado a um diferencial que propõe uma identidade única, que se destaca em seu novo clipe da música "Country Blues". Ele foi gravado em Francisco Beltrão numa apresentação da banda no evento do 6º aniversário do grupo de motociclistas "Motosserras" onde estavam reunidos diversos motoclubes de várias regiões do Brasil. "A ideia era expor no clipe toda a união e parceria que existe entre os motogrupos, juntamente com o clima que tem tudo a ver com nossa proposta musical" assim relata o vocalista da banda, Ubirajara de Freitas, o Bira, e o guitarrista e produtor musical, Gabriel Elvas. A primeira apresentação do novo álbum acontece na Expobel 2018, no dia 15 de março. Para os fãs de plantão, no dia 9 de março, a banda se apresenta em Pato Branco, no circuito cultural do Sesi. O clipe pode ser visualizado no Facebook.com/paranablues

Fonte: Departamento de Cultura/ Francisco Beltrão

CORRENTE CULTURAL

SESI CULTURA

música • SESI PATO BRANCO

PARANÁBLUES

09 mar • 19h



PARANÁ BLUES - ÁLBUM: "PARA QUANDO A ESTRADA FOR LONGA DEMAIS" ⁶⁷⁷

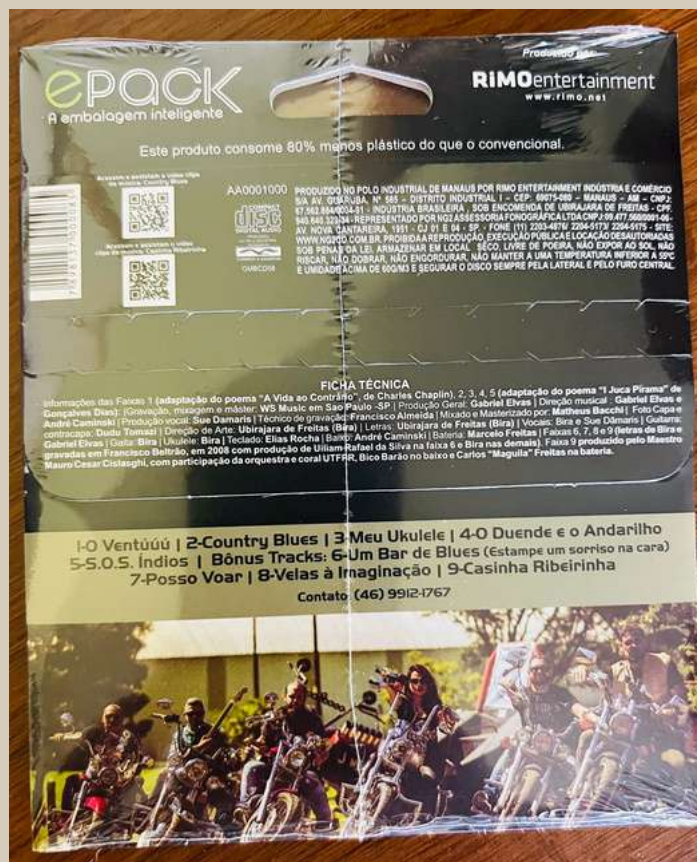

que nem todos merecem um assento na mesa ou sua vida e quando você separar o joio do trigo a sua vida nunca mais será a mesma.

Perdemos muito tempo servindo a mesa para quem deveria estar fora dela.



Sandro Feiten reuniu alguns amigos no seu aniversário. Na foto com Narciso Malacarne, um dos pilotos da Apólo 8 (o outro é o Celsinho Malacarne).

Paraná Blues com novo trabalho

A banda Paraná Blues retornou recentemente de São Paulo onde esteve gravando músicas novas. Neste primeiro momento a GIG foi composta por André Caminski (baixo), Elias Rocha (teclado e coprodução), Marcelo Freitas (bateria), Sue Damaris (vocaís), Gabriel Elvas (guitarras e produção geral), Francisco Almeida (engenheiro de Som/Estúdio WS), Ubirajara de Freitas (vocaís, harmônica e Ukulele). A banda toca nesta terça-feira, 14, na inauguração do Lago das Torres (entrada para o bairro Pe. Ulrico), às 17 h, no aniversário do município de Francisco Beltrão, além de diversas outras atrações.



PARANÁ BLUES - ÁLBUM: "PARA QUANDO A ESTRADA FOR LONGA DEMAIS" 678

ROCK BELTRONENSE

Banda Paraná Blues lança novo disco e agrada o público no Espaço da Arte

A banda mostrou à sociedade as novas músicas do disco "Pra quando a estrada for longa demais".

Por Adolfo Pegoraro

O disco "Pra quando a estrada for longa demais", da banda beltronense Paraná Blues, foi lançado oficialmente na noite de sexta-feira, no Espaço da Arte, em Francisco Beltrão. No início do espetáculo, o vocalista e líder da banda, Ubirajara de Freitas, o Bira, cantou junto com a Orquestra da UTFPR, sob a regência do maestro Mauro Cislighi, a música "Casinha Ribeirinha", um sucesso da Paraná Blues, que ganhou agora uma nova roupagem.

O bom público que esteve presente conheceu músicas novas, como "O Ventúúú", "Country Blues", "Meu Ukulele", "O Duende e o Andarilho", "SOS Índios" e "Um Bar de Blues". Todas essas músicas se somam a outras produções autorais da banda com muito sucesso, como "Cigarrinho de 'alha", "Rosa Purpurina", "Quero-Quero" e "Cabrilinda".

Adolfo Pegoraro/IdB



Momento de descontração durante o show com o beat box de Zureta Rosin, ao lado de Sebbo Lovera (baixo), Sue Damaris (vocal), Maguila Freitas (bateria), Gabriel Elvas (guitarra) e Ubirajara de Freitas (vocal).

De uma forma bem humorada, Bira agradeceu a presença do público presente no Espaço da Arte. "Obrigado a todos pela parceria. Quem quiser comprar um CD, fica à vontade. Pode ser pra presentear um amigo, fazer arremesso ou brincar de tiro ao alvo. O importante é ajudar a banda", disse Bira, arrancando risos da plateia.

O novo disco da Banda Paraná Blues está em todas as plataformas digitais, incluindo o Spotify. "Sabemos que hoje em dia convivemos

com um determinado estilo musical que domina 85% das rádios e mídias em todo o País, que é o sertanejo. E mesmo assim ter um bom público no teatro e receber o carinho e o feedback da galera me deixou muito emocionado", disse Gabriel Elvas, produtor da banda e guitarrista. Ele é irmão de Sue Damaris, vocalista. Ainda fazem parte da Banda Paraná Blues o baterista Carlos "Maguila" Freitas, o baixista Sebbo Lovera e o percussionista Zureta Rosin.

LINK DO ALBÚM NO SPOTIFY:

HTTPS://OPEN.SPOTIFY.COM/ALBUM/

4RKZSQ9XCBHKMNYVNPZQC?

SI=RUY9SURTR66YEVZAC0001A

PRA QUANDO A ESTRADA FOR LONGA DEMAIS

PARANÁ BLUES

Pra Quando a Estrada For Longa Demais

Paraná Blues

Álbum • 2018

O Ventúúú

Paraná Blues

Country Blues

PARANÁ BLUES – OUTROS

679

EVENTOS



Show de Dia dos Pais! **DOM. 12. AGO**
TEATRO UNISEP
FRANCISCO BELTRÃO

ZÉ RAMALHO

Zé Ramalho abre espaço para artistas locais em seu palco!



artistas

PARANÁ BLUES

PONTOS DE VENDA
TEATRO UNISEP | ÓTICA PRECISÃO

REALIZAÇÃO:
morphine Planet Shows

VENDA ONLINE [blueticket](#)

INFORMAÇÃO: 53 9 9963.5



DIA – 06/04
a partir das 22h

SHOW MUSICAL PARANÁ BLUES

PARANÁ BLUES - OUTROS EVENTOS

12 - Francisco Beltrão, 17 de Maio de 2019

Paraná Blues na III Edição do Rock in Roça



Festival troupa onze bandas, dentre elas Raimundos e Acústicos & Valvolados

A III edição do Rock in Roça será neste sábado e domingo, 18 e 19, no Parque de Exposições de Dois Vizinhos. Serão onze bandas, moto grupos, exposição de arte, praça de alimentação, flash tattoo, sorteios de tatagems, estacionamento interno, espaço para camping e preços super-essíveis.

A Banda Paraná Blues foi confirmada na reta final e se apresentará domingo às 16:30h, logo em seguida Motorocker e Raimundos. Leandro Nunes e Gilmar Dierengski vestiam flash tattoo, sorteios de tatagems, estacionamento interno, espaço para camping e preços super-essíveis.

conseguimos bandas maiores, devido a parceria com o Departamento de Cultura na pessoa de Daryton Diefenbach". Terra Celta, Acústicos & Valvolados, The Star Beatles, MOAB, Carlota Joaquina e Outro Lado, irão se apresentar no sábado. No domingo fica por conta de The Fal-

OPINIÃO



Com quase 30 anos a banda Paraná Blues possui músicos com muita bagagem e experiência de palco, destacando na América e na excelente presença de público. É uma movimentação impressionante sem apagar o virtuosismo nas execuções dos instrumentos tais como guitarra, baixo, bateria e gaita de boca. Além de uma técnica impressionante nas vozes.

O set list é composto de músicas cover e composições próprias. Nestas a inspiração vem dos costumes, paisagens e na colunização do Suldeste do Paraná, cita ainda alguns poemas de Charles Chaplin e Gonçalves Dias, passando por Vinícius de Moraes. Oivo lilac é até Augusto dos Anjos, dentre outros. Tudo isso em ritmo rockabilly/blues. Casas chácaras pitorescas estão presentes nas composições ora com letra bucolica, ora com bom humor, mas sempre com um vigoroso fundo sóbrio.

OPINIÃO

Paraná Blues e Zé Ramalho no Teatro da Unisep



O cantor e compositor "ZÉ RAMALHO" abre espaço para novos nomes da música e incentiva atrações locais. Em Francisco Beltrão não será diferente, após a produção do artista conhecer a música autoral da banda local "Paraná Blues" veio o convite do artista e da produção para que a banda fosse a abertura do show

Rio de Janeiro para a produção do cantor "Zé Ramalho" querer sua vez se surpreenderem com a qualidade musical da banda e acharam que seria um pecado se não os convidasse para abrir o show na noite fazendo a abertura do show que já será especial por ser dia dos Pais, o cantor Zé destaca que essa seria uma boa oportunidade para os artistas locais mostrarem suas potencialidades ao público de diversas gerações que é o público do Zé Ramalho.

Serviço do show:
ABERTURA DOS PORTÕES:
19h;
SHOW DA BANDA PARANÁ
BLUES: 19H50MIN;
SHOW DO MESTRE ZÉ RAMALHO: 21h;

ONDE COMPRAR INGRESSOS:
ÓPTICA PRECISÃO (Ao lado do Itaú)
FACULDADE UNISEP
Venda Online pelo site: www.bluesrock.com.br

Laura Fregonese
LABORATÓRIO
Rua Romeu Lauro Werlang, 1381
(46) 3524-4477

São duas as forças que movem o Brasil!



As mãos daqueles que plantam o nosso alimento

Alguns daqueles que ficam a produzir e trazem o alimento do nosso lar



Parabéns colonos e motoristas!

Internet via FIBRA ÓPTICA
beltrãonet
0800 649 5000 / (46) 3520 1500
AGORA EM NOVO ENDEREÇO
RUA FLORIANÓPOLIS, 433 - CENTRO - FCO. BELTRÃO - PR

MARCELA CAMAROTTO
PERSONAL TRAINER
(46) 9886 8537

Deputado Meurer participa das convenções do Partido Progressista

O deputado federal Nelson Meurer (PP) participa, nos próximos dias, de diversos eventos políticos do Partido Progressista - PP. A sua agenda marca para o dia 02 de agosto a Convenção Nacional, em Brasília, quando os convençioneiros poderão oficializar o nome do progressista Ricardo Barros, como candidato a presidente do Brasil, ou declarar apoio a candidato de outro partido.

O segundo compromisso do deputado Meurer será a participação na Convenção Estadual, a ser realizada no dia 04 de agosto, em Curitiba, quando o Diretorio Estadual

AgeBEL
(46) 3524-6009
e-mail: agebel@unisep.com.br

20 Festa Caipira
LOCAL: Parque de Exposições Francisco Beltrão - PR
Traje Chique no Artimo!
2º LOTE PROMOCIONAL R\$ 35,00
Vendas de Ingressos ON-LINE
www.festacaipira.com.br
INFORMAÇÕES: 46. 3524.9555



PRODUÇÃO E REGÊNCIA DO CORAL MUNICIPAL DE MARMELEIRO (ADULTO, JUVENIL E INFANTIL)

SUE DÂMARIS INICIOU EM 2017, COMO PRODUTORA E REGENTE DO CORAL MUNICIPAL DE MARMELEIRO ABERTO A COMUNIDADE EM GERAL, PROPONDO ENSAIOS SEMANAIS E QUALIFICANDO MUSICALMENTE E CULTURALMENTE CRIANÇAS, JOVENS E IDOSOS. O CORAL REALIZOU E AINDA EM 2023 CONTINUA REALIZANDO DIVERSAS APRESENTAÇÕES CULTURAIS COM UM REPERTÓRIO VASTO.



MARMELEIRO TERÁ O CORAL DA PREFEITURA

Atualizado em 10/09/2023



MARMELEIRO TERÁ O CORAL DA PREFEITURA

Conheça esta semana o Projeto de Canto-Coral do Departamento de Cultura da Prefeitura de Marmeleiro, coordenado pelo chefe do Departamento de Cultura, Claudete Leffler. A regente do coral, **Suzi Cavassa (11/09)**, iniciou os trabalhos visando a identificação dos vozes. Ao todo foram 24 inscrites. Serão três turmas, duas à noite, para crianças e adolescentes, e uma à tarde, para adultos, sempre às terças-feiras. Cada período desta primeira etapa terá a de preparar todos os membros que querem cantar, terá cantos, leituras e games, uma dinâmica. A regente explica que todos são novos de preparar e os participantes serão inseridos a importância e acolhendo em grupos de técnica vocal. Cantos poderão fazer uma apresentação pós, todo um ciclo basta de canto.

Trata-se de uma iniciativa a regente do coral de Marmeleiro e também esse trabalho junto com vozes. Suexpet que seja um coral muito próximo a o teatro da Sudoeste, por que não? comentou Suzi Cavassa. Este, sobre o Projeto que consiste de identificar (a) que seja há um coral em Marmeleiro.



Galeria de Fotos:

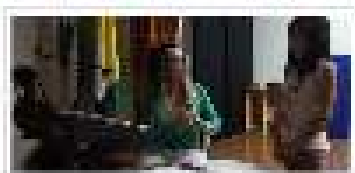
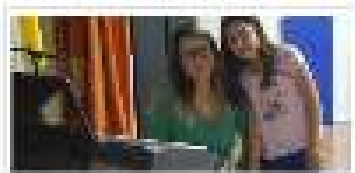
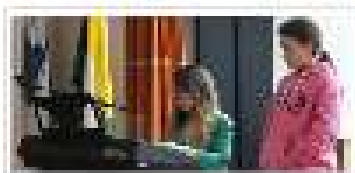
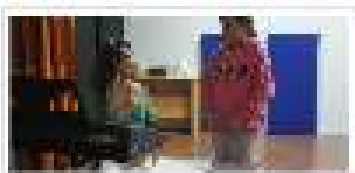

Últimas Notícias

- 1 2ª Escola Municipal
- 2 Solenidade de Inauguração do Centro de Saúde Municipal nos dias 2 a 11 de novembro de 2023
- 3 Curso Gratuito de Cursos para Jovens
- 4 Marmeleiro à Campanha Estadual de Saúde
- 5 Reabertura do Cidado com o Grupo
- 6 Marmeleiro ganha uma Casa de Música - de São José - para a Associação de Cantores de Marmeleiro
- 7 Livro Digital
- 8 Grupos de Músicos do Município de Marmeleiro
- 9 Solenidade de Inauguração do Centro de Saúde Municipal nos dias 28 de outubro a 1 de novembro de 2023
- 10 Filmes sobre Crianças e Jovens em Situação de Rua

+ lista todas

DESTE reforma do ginásio 35



Inauguração na quadra do Ginásio de Esportes 35

...ário municipal Pigevo, agradece a presença de todos vocês aqui, estou muito feliz que a gente pediu que vocês viessem e vocês vieram, muito obrigado", agradeceu o prefeito ao falar para a população que lotou o ginásio de esporte.

"E minha forma de gratidão, a presença de todos vocês aqui, estou muito feliz que a gente pediu que vocês viessem e vocês vieram, muito obrigado", agradeceu o prefeito ao falar para a população que lotou o ginásio de esporte. Na programação esportiva, a Secretaria Municipal de Esportes dará início à Copa 62 anos de Pérola D'Oeste. Por isso, todas as equipes participantes entraram em quadra para acompanhar a festa de reinauguração.

Marmeleiro: Empresa está instalando lâmpadas LED na cidade



Caminhão Munkk no serviço de manutenção das lâmpadas.

Da assessoria - A Prefeitura de Marmeleiro, por meio do Departamento de Urbanismo, iniciou a troca das lâmpadas de vapor de sódio por lâmpadas de led. As trocas estão sendo feitas de acordo com a necessidade de substituição nos superpostos da Avenida Dambros e Piva, Avenida Macali, Avenida Alvorada e no Trevo. O serviço consiste na troca do suporte antigo que continha duas lâmpadas por um novo, com suporte para quatro lâmpadas, com capacidade de 200 watts. Além dos superpostos, a manutenção tem sido feita nos postes normais solicitados, substituindo as lâmpadas antigas por novas de 100 ou 60 watts. A empresa responsável pelas manutenções vem uma vez ao mês à cidade e realiza todos os serviços solicitados. Para solicitar a manutenção de algum poste o contato deve ser feito com a Prefeitura pelo fone 3525-8100 ou com o Departamento de Urbanismo pelo fone 3525-2218.

ANUNCIE NOS CLASSIFICADOS DO JORNAL DE BELTRÃO
Ligue: 3520-4000

VIRO s animais no Município

acordo com a Lei de Crimes Ambientais, com pena reclusiva de 2 (dois) a 5 (cinco) anos, multa e proibição da guarda. Quando há morte do animal, a pena é aumentada de um sexto a um terço. No

referido caso, serão realizados todos os esforços necessários afim de identificar e punir o responsável. Quem apresentar algum caso de abandono ou mau trato pode realizar a denúncia via 181, 190, pessoalmente no Departamento de Meio Ambiente, ou online pelo <http://www.marmeleiro.pr.gov.br/denuncias.php>



DA UNISEP CO BELTRÃO/PR



O Coral Municipal de Marmeleiro, regido pela maestrina Sae Dâmaris Elvas Dantas, abrilhantou o encontro de mulheres realizado pela Igreja Batista Aba Pai, dia 11 deste mês, no restaurante do Parque de Exposições de Francisco Beltrão. Na foto: Aderson, Ewerton, Daniela, Salete, Veronica, Jussara, Ana, Sue, Andrea, Diandra, Orianda, Aicenia, Nelci, Valeria, Angela, Adriana, Márcia, Jenniffer, Serli e Dila.



Novas leis incentivam práticas ambientais no Paraná

AEN - O governador Carlos Massa Ratinho Junior sancionou duas leis que incentivam novas práticas ambientais no Estado. A primeira ratifica a participação do Paraná no Conselho Interestadual sobre o Clima - Consórcio Brasil Verde, firmado pelas 26 unidades da federação brasileiras, e a segunda prorroga a isenção da alíquota do Imposto sobre a Propriedade de Veículos Automotores (IPVA) de veículos elétricos até o dia 31 de dezembro de 2023. O consórcio é um instrumento que busca promover uma cooperação entre os estados para enfrentar os efeitos das mudanças climáticas no Brasil e precisa ser validado por meio de lei por cada ente participante. A ratificação do Consórcio Brasil Verde faz parte do compromisso dos estados em cumprir as metas assumidas pelo País no âmbito do Acordo de Paris, assinado em 2015 durante a Conferência-Quadro das Nações Unidas sobre Mudanças no Clima (COP21) e promulgado pelo Decreto Federal nº 9.073/17. Ele vai permitir, por exemplo, ganhar de cacula na contratação de bens e serviços e nas ações voltadas ao enfrentamento das mudanças climáticas, reduzindo os custos nos trabalhos realizados pelos participantes. O compartilhamento das informações entre os estados também vai propiciar uma troca de experiência e de boas práticas mais efetivas. No caso do IPVA, o objetivo é incentivar a venda e o uso de automóveis movidos à energia elétrica, que conferem maior eficiência e uma alternativa àqueles movidos à combustão. O Paraná tem 4.568.679 veículos tributáveis, sendo 3.967 desses 100% elétricos, segundo levantamento da Secretaria da Fazenda da Receita Estadual. A isenção está vigente desde 2019. Até então a alíquota era de 3,5%.

AGU publica editais de concurso com 300 vagas para formados em direito

ABE - A Advocacia-Geral da União (AGU) publicou o edital, 27, no Diário Oficial da União (DOU), três editais com 300 vagas para os cargos de advogado da União, procurador federal e procurador da Fazenda Nacional. São 100 vagas por carreira, cada uma com salário inicial de R\$ 21.014,49. Estão previstas cotas de 5% para pessoas com deficiência (PcD) e de 20% para negros. As inscrições vão de 14 de março a 9 de janeiro a 7 de fevereiro na página do Centro Brasileiro de Pesquisa em Avaliação e Seleção e de Promoção de Eventos (Cebape), instituição responsável pela realização das três provas. A taxa de inscrição é de R\$ 180.

Exigências
Para participar, é preciso ter diploma superior em curso de direito reconhecido pelo Ministério da Educação (MEC), registro na Ordem dos Advogados do Brasil (OAB) e, no mínimo, dois anos comprovados de prática forense (diretamente em forma judicial). Cada candidato terá as seguintes etapas: prova objetiva, de caráter eliminatório e classificatório; prova discursiva, de caráter eliminatório e classificatório; inscrição definitiva, de caráter eliminatório; prova oral, de caráter eliminatório e classificatório; simulação de aula processual, de caráter eliminatório; e avaliação de títulos, de caráter classificatório. As avaliações ocorrem em datas diferentes e os candidatos podem se inscrever nos três certames, se assim desejarem. As provas objetivas estão previstas para 30 de abril (advogado da União), 7 de maio (procurador federal) e 21 de maio (procurador da Fazenda Nacional).



Comandados pela maestrina e professora de técnica vocal Sae Dâmaris Elvas Dantas, na terça-feira, 13, Coral Municipal de Marmeleiro e alunos da Harmony Espaço Musical se apresentaram no espaço coberto do Calçadão. O evento integra a programação do Natal Encantado de Francisco Beltrão.

Sorteio final do CDL e Sicoob, é neste sábado

Francisco Beltrão - Não haverá divulgação do resultado do concurso de vitrines de Natal. Da assessoria - Quem tem expositor de Natal Magico 2022 em casa, deve se apresentar e depositar em uma das urnas da campanha, nas lojas participantes, ou entregar na sede da CDL de Francisco Beltrão. Nesta sexta-feira, 30, às 10 horas, será realizado o evento de encerramento, com o sorteio de R\$ 22 mil em valores-cupom.

"Não dá pra perder essa oportunidade de vencer o ano com um prêmio que vai de R\$ 2 mil a R\$ 12 mil. A gente vê aqui a maioria dos sorteados dizer que nunca tinha ganhado nada antes. Tem que ter fé", destaca a gerente-executiva de atividades leigas, Sybely Zapadni. A gerente da CDL recomenda às pessoas que preencham os cupons com atenção, para evitar de serem sorteados e deixar de ganhar. "Todo ano tem gente que se sorteados e não ganha porque esqueceu de colocar o xis que responde à pergunta no rodapé do cupom", lembra. Iniciado no dia 29 de novembro, o Natal Magico prorroga até agora oito sorteios, sempre às terças e sextas-feiras. Em cada um deles foram sorteados três valores-cupom de R\$ 2 mil. "Este formato com dois sorteios por semana movi-

esqueceu de colocar o xis que responde à pergunta no rodapé do cupom", lembra. Iniciado no dia 29 de novembro, o Natal Magico prorroga até agora oito sorteios, sempre às terças e sextas-feiras. Em cada um deles foram sorteados três valores-cupom de R\$ 2 mil. "Este formato com dois sorteios por semana movi-

Cresol desenvolve projeto

Da assessoria - Formado em 1995, a Cresol sempre se preocupou em dar sua contribuição para o desenvolvimento das comunidades onde está inserida. Além de linhas de crédito e a prestação dos serviços financeiros, a Cresol também investe em projetos que possam atingir não só os seus cooperados, mas também suas famílias e a comunidade em geral. Entre as iniciativas mais recentes está o "Alvo Ideal", um projeto idealizado pela Cresol com o objetivo de promover o inclusão, o reconhecimento e a integração do público idoso no contexto social. O projeto foi iniciado no mês de outubro, sendo como referência o Dia do Idoso.



O projeto envolve palestras, oficinas, dinâmicas, workshops, entre outras atividades, que inclui debates sobre a importância do cooperativismo para o desenvolvimento social, cultural e econômico, além de encontros sobre saúde profissional, alimentação saudável, cuidados de segurança em casa e uso de tecnologia.

Município de Marmeleiro-PR

20 de fev. •

ESTÃO ABERTAS AS INSCRIÇÕES DAS OFICINAS CULTURAIS DE M... Ver mais



CORAL FAZ APRESENTAÇÃO NA FESTA DO VINHO E DO QUEIJO

Publicado em 10/07/2022



CORAL FAZ APRESENTAÇÃO NA FESTA DO VINHO E DO QUEIJO

Na última fim de semana, o Coral Municipal Adulto de Marreleiros se apresentou no 12º Festival de Arte e 4º Mostra de Cultura da 14ª Regional de Cultura. Os 25 integrantes apresentaram duas músicas: "Ressaca" e "Segundo em Foco". A música ocorreu no sábado à noite durante a programação da 2ª Festa do Vinho e do Queijo, que ocorreu de 16 a 18 de julho, em São João do Rio Preto. Representando o Coral, a regente-soloista, Sair Daniela Ruiz, o gerente de Marreleiros, Jairo Gomes, e a Diretora de Educação e Cultura, Maria Anderson, a chefe de Gestão de Cultura, Claudete Luffredas receberam o troféu de participação das escolas da Diretoria de Cultura de São João do Rio Preto. A próxima apresentação do Coral Municipal de Marreleiros será na segunda-feira, 16 de julho, no Centro de Capacitação de Professores, no 2º piso da Prefeitura, durante a abertura do 88º Congresso Municipal de Educação que terá o tema: "Onde a Lettura é Libertada: os diários (livratos)".



Galeria de Fotos:



Departamento de Cultura de Francisco Beltrão - PR

684

14 de dez. de 2022 · 🌐

Na noite de terça-feira, 13, aconteceram apresentações artísticas do Natal Encantado de Francisco Beltrão. A realização é da prefeitura por meio do departamento municipal de Cultura aconteceu a apresentação musical "Harmony Especial" do Harmony Espaço Musical. Na quarta-feira, 14, vão se apresentar o Coral Municipal, alunos da oficina de violão do Departamento Municipal de Cultura e Pâmela Cristina. De terça a domingo às apresentações começam as 20:00 horas, até o dia 23 de dezembro.
Fotos: July Ioris



ATUAÇÃO COMO JURADA

685

SUE DÂMARIS ATUOU COMO JURADA EM DIVERSOS FESTIVAIS DE CANTO, COMPOSIÇÃO E INTERPRETAÇÃO EM TODA A REGIÃO SUL DO BRASIL. A PARTICIPAÇÃO ENVOLVEU A ANÁLISE CRÍTICA E TÉCNICA DAS PERFORMANCES, ATRIBUINDO PONTUAÇÕES COM BASE EM CRITÉRIOS ESPECÍFICOS. COMO JURADA, DESTACA-SE PELA CAPACIDADE DE AVALIAR NÃO APENAS A HABILIDADE VOCAL, MAS TAMBÉM A ORIGINALIDADE DAS COMPOSIÇÕES E A QUALIDADE DA INTERPRETAÇÃO.







FESTIVAL CANTA MARMELEIRO ENCERRA COM SUCESSO DE PÚBLICO E ORGANIZAÇÃO

Postado em: 25/11/2018

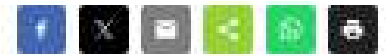

Cerca de 1500 pessoas prestigiaram gratuitamente as duas noites do Festival Canta Marmeleiro 2018, que ocorreu nos dias 23 e 24 de novembro, na AFM- Associação dos Funcionários Municipais, e fez parte das comemorações do aniversário de 57 anos de Marmeleiro.

Nesta edição, o Canta Marmeleiro teve um novo formato. Foram duas noites de muita música, animadas pela banda Essência da Luz. Os inscritos nas categorias se apresentavam e os vencedores recebiam a premiação na mesma noite.

Ao todo foram 53 candidatas. Na 1ª Noite subiram ao palco 14 na categoria Gospel e 12 na Amador Infante Juvenil. A 2ª Noite foram 7 candidatas na Semiprofissional e 20 na Amador Adulto. No dia 24, para encerrar o Festival em grande estilo, o público participou do "Baile de Aniversário de Marmeleiro".

Na virada para o dia 25 de novembro, data que o município completou 57 anos, o público cantou o tradicional parabéns a você e o Hino de Marmeleiro, que foi espontaneamente cantado pelo marmeleirense, que também participava do festival, Ademir Flach.

Ainda durante as homenagens dos 57 anos do Município o prefeito Jaimir Gomes (PSD) ao lado da primeira-dama, Elizângela Gomes da Rosa; do vice-prefeito, Altair Gabriel (PSC) e da esposa, Jane Junques; da Diretora de Educação e Cultura, Marilce Bednarski e da Chefe de Divisão da Cultura, Claudete Lanferdini, convidou o público, para juntos, agradecerem a Deus, com a oração universal do Pai Nosso.

"Foram duas noites de uma grande festa. Nos sentimos muito felizes em ver tantas famílias reunidas e se emocionando, com os talentos que subiram no palco do Festival Canta Marmeleiro 2018 e isso, para nós, além de ser gratificante, confirma que o Canta Marmeleiro está consagrado no calendário de festas da cidade", declarou o Prefeito Jaimir Gomes.

Este ano, o patrocinador Master do Festival foi a Sicredi-Cooperativa de Crédito de Marmeleiro. O Canta Marmeleiro também teve outros parceiros: Cresol, Fábrica de Assadeiras Ferla, Over do Brasil e Alumínios Martinelli.

Três jurados respeitados no mundo da música tiveram a tarefa difícil de escolher os campeões deste Festival: **Sue Damaris**, Gabriel Elias e Jeferson Rodrigo Filippi. O apresentador Valdecir Moraes comandou as apresentações. No final, os músicos e jurados Sue Damaris (vocal) e o irmão Gabriel Elias (guitarra) fizeram um show à parte antes da premiação.

O público que prestigiou as duas noites pode conferir os talentos da nossa terra e comprovar que o Festival Canta Marmeleiro encanta gerações. "O Festival superou as nossas expectativas, principalmente pelo nível dos candidatas,





Prefeitura Municipal de São João

26 de jul. · 🌐

MUSERPOP 2ª ELIMINATÓRIA - 21/07/23

Link para assistir o video: https://www.youtube.com/watch?v=nuEvHxJDhZM&ab_channel=PREFEITURAMUNICIPALDES%C3%83OJO%C3%83O-PARAN%C3%81

[v=nuEvHxJDhZM&ab_channel=PREFEITURAMUNICIPALDES%C3%83OJO%C3%83O-PARAN%C3%81](https://www.youtube.com/watch?v=nuEvHxJDhZM&ab_channel=PREFEITURAMUNICIPALDES%C3%83OJO%C3%83O-PARAN%C3%81)



LINKS DAS MATÉRIAS

[HTTPS://WWW.FACEBOOK.COM/PREFEITURADECONCORDIA/VIDEOS/CANTO-LIVRE-2020/676635796576164/](https://www.facebook.com/prefeituradeconcordia/videos/canto-livre-2020/676635796576164/)

[HTTPS://WWW.FACEBOOK.COM/SHARE/P/306XPUXJXG9PWA36/?MIBEXTID=D6EG65](https://www.facebook.com/share/p/306XPUXJXG9PWA36/?mibextid=D6EG65)

[HTTPS://WWW.FACEBOOK.COM/SHARE/P/7ZMXAYH15XY3WVPA/?MIBEXTID=D6EG65](https://www.facebook.com/share/p/7ZMXAYH15XY3WVPA/?mibextid=D6EG65)

[HTTPS://WWW.FACEBOOK.COM/SHARE/P/PX2CZPZH6SZSXAQ/?MIBEXTID=D6EG65](https://www.facebook.com/share/p/pX2CZPZH6SZSXAQ/?mibextid=D6EG65)

[HTTPS://WWW.MARMELEIRO.PR.GOV.BR/NOTICIA.PHP?NOTID=581](https://www.marmeleiro.pr.gov.br/noticia.php?notid=581)

MINISTRAÇÃO DE WORKSHOPS ⁶⁹⁰

SUE DÂMARIS ATUOU EM WORKSHOPS NO SUL DO BRASIL, ABRANGENDO HISTÓRIA DA MÚSICA, TÉCNICA VOCAL, FISILOGIA VOCAL, HARMONIZAÇÃO E INTERPRETAÇÃO. SUA CONTRIBUIÇÃO ENVOLVE A TRANSMISSÃO DE CONHECIMENTOS SOBRE A EVOLUÇÃO DA MÚSICA, TÉCNICAS VOCAIS ESPECÍFICAS, ASPECTOS FISIOLÓGICOS RELEVANTES E A ARTE DA HARMONIZAÇÃO VOCAL, VISANDO APRIMORAR A INTERPRETAÇÃO DOS PARTICIPANTES.





INÍCIO INSTITUCIONAL AÇÃO MINISTÉRIOS GRUPOS DE ORAÇÃO GALERIA LIVES

INÍCIO > ÁREAS DE INTERESSE > Diocese > ESCOLA DIOCESANA DE MÚSICA E ARTES (MOVIMENTO) Diocese de Palmas-Francisco Beltrão de agosto 2019

Escola Diocesana de Música e Artes movimenta Diocese de Palmas-Francisco Beltrão no último final de semana, 03 e 04 de agosto



Aconteceu no último final de semana, 03 e 04 de agosto, a Escola Diocesana de Música e Artes da Diocese de Palmas-Francisco Beltrão. Cerca de 120 músicos e artistas participaram da Escola que aconteceu no Círio de Paripatã de Itarmaléito - PE.

A Escola começou no sábado pela manhã com um grande momento de animação, louvor e oração. Logo após, aconteceu a primeira pregação com o tema: "O amor de Deus Pai que recebe e nos acolhe como filhos", ministrada por **Cláudio Palomares** da Diocese de Maringá. Nesse tema, Cláudio falou sobre o sermo voltar aos braços do Pai, ressaltando com experiências negativas com o uso do Pai do céu, mas nos abraçar e amar incondicionalmente.

A segunda pregação foi ministrada por **Alexandra Frugieri**, Assessora Nacional do Ministério de Teatro, também da Diocese de Maringá, com o tema direcionado para a comunidade interna: "Promove o irmão e vê nele as qualidades e não somente seus defeitos, um complemento o outro".

Durante a tarde, aconteceram as workshops para Música, Teatro e Dança.

MÚSICA

Técnica Vocal, ministrada pela professora **Luz Damião** da cidade de Francisco Beltrão;
Guitarra/Violão, ministrado por Rafael Hoffmann da cidade de Pato Branco;
Bateria, ministrado por Miguel Seymour da cidade de Francisco Beltrão;
Teclado, ministrado por Alcione Iasi da cidade de Francisco Beltrão;
Música no Círio, ministrada pela Professora Ricardo Sales de Pato Branco;
Música e Sonorização, ministrado por Sidnei Ruato da cidade de Pato Branco.

TEATRO E DANÇA

Dança de maracatu, espada, facão, figurino, teatro de rua, passo a passo na montagem da coreografia, importância na escolha do tema e dramática, ministrado por **Alexandra Frugieri** e **Caroline Amaral**, assessora Estadual da Dança.

O sábado encerrou com a Santa Missa na igreja matriz.

No domingo pela manhã, aconteceram os Workshops de Dança e Teatro com o **Alexandra** e a **Carli**, com a construção de uma parte da coreografia para dança e teatro. Fiz sequência, aconteceu a apresentação das apresentações para todos os setores da escola em momentos de encerramento.

LINK DA MATÉRIA

HTTP://WWW.RCCPALMAS.COM.BR/2019/08/09/ESCOLA-DIOCESANA-DE-MUSICA-E-ARTES-MOVIMENTA-DIOCESE-DE-PALMAS-FRANCISCO-BELTRAO-NO-ULTIMO-FINAL-DE-SEMANA/



CENTRO DE REFERÊNCIA DE ASSISTÊNCIA SOCIAL
MARMELEIRO - PARANA

Telefone: 46 3525-2380 E-mail: bolsafamilia@marmeleiro.pr.gov.br
 Rua Emilio Magno Glatt, 146 - Centro - 85615-000 - Marmeleiro - PR

Ofício nº 050/2018-CRAS

Marmeleiro, 30 de julho de 2018.

Ilma. Senhora,
Sue Damaris Elvas Dantas.
Regente do Coral de Marmeleiro e professora de técnica vocal.
 Município de Marmeleiro,
 85.615-970 – Marmeleiro – PR

Assunto: Convite para realização de ação junto ao projeto Adolescência Segura.

Senhora responsável,

1. O CRAS – Centro de Referência da Assistência Social, por meio deste, vem convidá-los a realizar exposição referente ao tema “Musica e Cultura” junto ao Projeto Adolescência Segura que ocorre quinzenalmente nas dependências do CRAS do município de Marmeleiro em período vespertino, com público-alvo de adolescentes de 10 a 18 anos beneficiários do Programa Bolsa Família.
2. Programação: a data estipulada para o encontro que tratará do presente tema é 28/08/2018.
3. Sem mais para o momento, apresentamos protestos de estima e consideração.

Atenciosamente,

DANGREI LOURDES DALLA CORTE
 Coordenadora CRAS Marmeleiro

[Handwritten signature]
 D. da Rosa Braz
 CRAS 40485/PR

CERTIFICADOS ACADÊMICOS E DE PARTICIPAÇÃO

693



O Reitor do Claretiano - Centro Universitário, no uso de suas atribuições, tendo em vista a conclusão do Curso de Música, Licenciatura na data de 17/06/2021 e a colação de grau na data de 22/06/2021, confere o Título de Licenciada a

Sue Damaris Elvas Dantas

portadora da Cédula de Identidade nº 27.248.522-6 SSP/SP, de nacionalidade brasileira, nascida em 19 de setembro de 1982, natural de São Paulo, Estado de São Paulo e outorga-lhe o presente Diploma, a fim de que possa usufruir de todos os direitos e prerrogativas legais.

Batatais, 20 de agosto de 2021.

Léa Mara Lelis Dal Pícolo Biagini
R.G. 17.065.999-9 - Secretária Geral

Diplomada



HISTÓRICO ESCOLAR

Nome: Sue Damaris Elvas Dantas
CPF: 307.709.298-00
Nacionalidade: Brasileira

RG: 27.248.522-6 SSP/SP
Naturalidade: São Paulo/SP

RA: 8055580
Nascimento: 19/09/1982

Total da Carga Horária de Optativa Cursada	120			
Total da Carga Horária de Optativa do Curso	120			
Outros Componentes Curriculares	C.H.	C.H. CURSADA	SF	
2021/01	Atividades Acadêmico-científico-culturais	200	200	AP
Total da Carga Horária Cursada		2800		
Total da Carga Horária do Curso		2800		

Legenda: SF=Situação Final | AC=A Cursar | AD=Adaptação | AP=Aprovado | CS=Cursando | DI=Dispensado | RP=Reprovado

Dispensado de realização do ENADE no ano de 2018, em razão do calendário do ciclo avaliativo, conforme Portaria Normativa nº 840, de 24 de agosto de 2018, republicada em 31/08/2018, art. 58, §2º, I.
Dispensado de realização do ENADE no ano de 2021, em razão do calendário do ciclo avaliativo, conforme Portaria Normativa nº 840, de 24 de agosto de 2018, republicada em 31/08/2018, art. 58, §2º, I.

Data de Conclusão: 17/06/2021
Data de Expedição do Histórico: 20/08/2021

Data de Colação: 22/06/2021
Data de Expedição do Diploma: 20/08/2021

Batatais, 20 de agosto de 2021.

Léa Mara Lelis Dal Pícolo Biagini
R.G. 17.065.999-9
Secretária Geral

claretiano.edu.br/diplomas

Departamento de Registro de Diplomas

Diploma Registrado sob o nº 33575
Livro nº 002, Folha 33575
Processo nº 2021/02
de acordo com o disposto no § 2º do artigo 99 do Decreto nº 9.235 de 15 de dezembro de 2017, publicado no Diário Oficial da União de 18 de dezembro de 2017.
Batatais, 20 de outubro de 2021.

Dailiana Nara Fernandes
R.G. 34.589.280-X
Supervisora de Registro de Diplomas

CLARETIANO - CENTRO UNIVERSITÁRIO
Ação Educacional Claretiana - CNPJ 44.943.835/0001-50
Reconhecido pela Portaria nº 113, de 23 de janeiro de 2020 (D.O.U. de 27 de janeiro de 2020, Seção I, pág. 33)

Música, Licenciatura

Renovado o Reconhecimento pela Portaria nº 913 de 27/12/2018 - publicada no D.O.U. de 28/12/2018, seção I, pág. 134



ORDEM DOS MÚSICOS DO BRASIL

CONSELHO REGIONAL DO ESTADO DO PARANÁ

TERMO DE COMPROMISSO

Eu, SUE DAMARIS ELVAS DANTAS

admitido no quadro da ORDEM DOS MÚSICOS DO BRASIL, neste estado, prometo exercer a profissão de músico com dignidade e independência observando os preceitos do Código de Ética e tudo fazer pelo progresso da Música e pela grandeza do Brasil.

Curitiba, 22 / MAIO de 20 18

Fui presente

Presidente do Conselho Regional

ORDEM DOS MÚSICOS DO BRASIL

Estabelecida nos termos das leis 1.457/63 e 6.206/75
Tem fe pública em todo o território nacional

Inscrição: 30520 Data da inscrição: 22/05/2018 Situação: Conforme
Requerimento

SUE DAMARIS ELVAS DANTAS

Mãe: **JAZARIAS MANGABEIRA DANTAS**

Mãe: **MARIA CELMA ELVAS DANTAS**

Naturalidade: SÃO PAULO/SP Data de Nascimento: 19/09/1982

R.G.: 27.248.522-6 CPF: 307.709.298-00

Origem: Brasil Expediente em: 22/05/2018

Cons. Reg. Est. do Paraná
Assessor: Gabriel Eric Monteiro Elvas

OMB



— Especialidade: **MAESTRINA E CANTORA**
— Categoria: **POPULAR**

IDENTIDADE PROFISSIONAL

TÉCNICA VOCAL CONTEMPORÂNEA

SUE DÂMARIS ELVAS DANTAS

CERTIFICAMOS QUE A ALUNA CONCLUÍU COM SUCESSO O
CURSO DE TÉCNICA VOCAL CONTEMPORÂNEA
MINISTRADA ATRAVÉS DA ESCOLA JAZZA&CO.

NO PERÍODO DE 13 DE JANEIRO À 05 DEZEMBRO DE 2003,
COM CARGA HORÁRIA DE 180 HORAS.

São Paulo, 17 de Dezembro de 2003.

JAZZARIAS
MANGABEIRA
DIRETOR

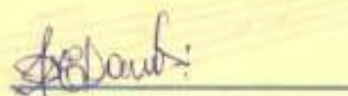
SUE
DÂMARIS
TITULAR DO CERTIFICADO



Prefeitura de
FRANCISCO BELTRÃO
Trabalhando pelo ser humano

Departamento de Cultura

Certificado

Certificamos que *Sue Dâmáris Elvas Dantas*

participou do **XVI Encontro de Corais Beltronenses** realizado nos dias 15 e 16
de setembro de 2016, no Teatro Municipal Eunice Sartori. Evento promovido pelo
Departamento Municipal de Cultura.

Francisco Beltrão, 16 de setembro de 2016.

Marilene C. Steimbach
Marilene Corrêa Steimbach
Diretora Depto. de Cultura



Certificado



Certifico que

SUE DAMARIS

Concluiu as 8 horas do curso

ALLEGRO MOMENTO - TRANSFORMANDO RELAÇÕES ATRAVÉS DA MÚSICA

17/06/2021

ALLEGRO MOMENTO



Deyse Schultz
VOICE STUDIO

CERTIFICADO

Certificamos para os devidos fins que

Sue Damaris

Concluiu em julho de 2023, o curso de aperfeiçoamento em voz cantada: "Ensino da voz pop: Belting e Melismas", tendo preenchido todos os pré-requisitos, de acordo com os dados abaixo relacionados:

Carga horária total: 27 h/aula (vinte e sete horas/aula)

Conteúdo programático: Fundamentos e aperfeiçoamento do Belting, acústica aplicada ao Belting, fonética e os exercícios vocais, metodologia de melismas, características da música pop, fisiologia do exercício e empreendedorismo para professores de canto

Diretora do DS Voice Studio
Coordenadora didático-científica do EVP

CERTIFICADO

Certificamos que,

SUE DAMARIS ELVAS DANTAS

inscrito sob o CPF nº: 30770929800, concluiu o curso **Programa Bolsa-Qualificação Cultural - Música**, em uma parceria da Secretaria de Estado da Comunicação Social e da Cultura do Paraná (SECC-PR) com a Universidade Estadual de Ponta Grossa (UEPG) através do Núcleo de Tecnologia e Educação Aberta e a Distância (NUTEAD), executado com recursos da Lei Federal Aldir Blanc nº 14.017/2020 e do Tesouro Geral do Estado, no período de 19/10/2021 a 10/12/2021, com conceito de 95 (conceito máximo: 100) e frequência 100%, e com a duração de 120 horas.



Carlos Willians Jaques Moraes
Coordenador do Curso



João Evaristo Debiasi
Secretário da Comunicação e Cultura



Luciana Casagrande Pereira
Superintendente-geral da Cultura



Miguel Sanchez Neto
Reitor da UEPG



Os dados desta certidão são fidedignos e autênticos, conforme nossos registros e podem ser verificados através do endereço eletrônico: <https://ead.uepg.br/Work7n>

PROGRAMAÇÃO GERAL

Módulo I - Projetos culturais: da elaboração à execução (40 horas)

Conteúdo: Leis de incentivo e modelagem de projetos culturais; Execução de projetos culturais; Plataforma SIC Cultura e o programa de fomento e incentivo à cultura do Governo do Paraná.

Módulo II - Música (40 horas)

Conteúdo: Histórico da Indústria Fonográfica: de onde viemos e para onde vamos?; Digitalização da música e o seu processo de compartilhamento até o streaming; Abordagens de gerenciamento de carreiras musicais e noções básicas para um autoproductor.

Módulo III - Música (40 horas)

Conteúdo: História e Legislação; ECAD e as Associações; Direitos Autorais x Direitos Conexos; Dicas, organização e formalização dos seus direitos.

UNIVERSIDADE ESTADUAL DE PONTA GROSSA
CNPJ nº 80.257.355/0001-08

Criada pela Lei nº 6.034, de 06 de novembro de 1969, publicada no DOE nº 209, págs 1 e 2, de 10 de novembro de 1969.

Redeenciada pelo Decreto nº. 4.223, de 12 de março de 2020, publicado no DOE nº 10.654, de 24 de março de 2020.

Prefeitura Municipal de Marmeleiro

ESTADO DO PARANÁ

CNPJ 76.205.665/0001-01

Av. Macali, 255 - Cx. Postal 24 - Fone / Fax (46) 3525-8100 - CEP 85615-000 - MARMELEIRO - PR

DECLARAÇÃO DE ATESTADO DE CAPACIDADE

Declaro para os devidos fins que Sue Damaris Elvas Dantas, portadora do RG: 27.248.522-6 e CPF: 307.709.208-00, residente e domiciliada na Rua Sergipe, 1589, Bairro Nossa Senhora Aparecida, Francisco Beltrão – PR é maestrina responsável pelo CORAL MUNICIPAL de Marmeleiro, estado do Paraná desde o ano o ano de 2018 e desempenha com capacidade técnica adequada o seu trabalho.

Francisco Beltrão, 17 de junho de 2021.

Declaração de Participação em Eventos da Orquestra da UTFPR

Declaro para os devidos fins que a acadêmica Sue Damaris Elvas Dantas apresentou como cantora solista junto a Orquestra da UTFPR - FB nos seguintes eventos: *Rock in Concert* (realizado em Francisco Beltrão – PR no ano de 2019), *Beltrão Rock Culture* (realizado em Francisco Beltrão – PR no ano de 2019) e 8º Encontro Brasileiro de Orquestras (realizado em Chapecó – SC no ano de 2019), totalizando 10 horas.



Mauro César Cislighi
Maestro da Orquestra e Coral da UTFPR – FB
Coordenador do Núcleo de Cultura e Comunicação